

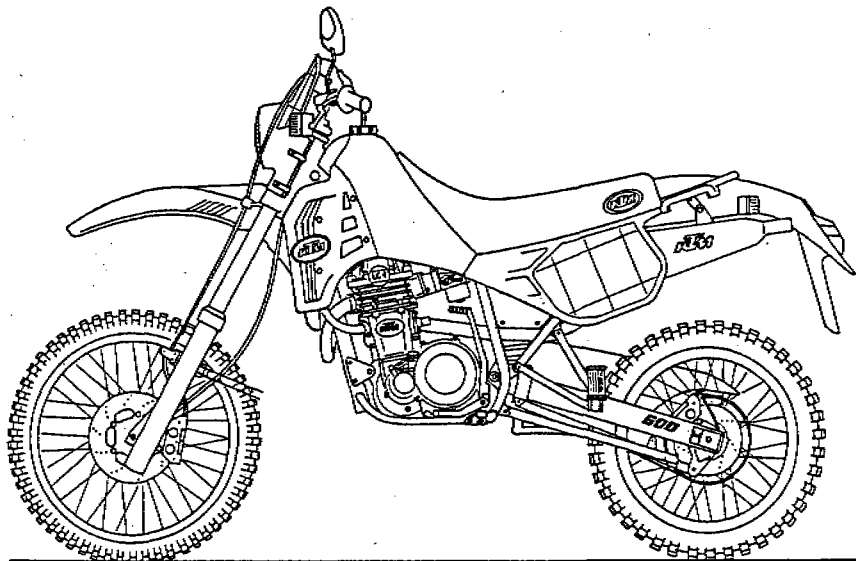

ORIGINAL  
SPARE PARTS

87-580.J16

# 500/600 LC4



A01	A02	A03	A04	A05	A06	A07	A08	A09	A10	A11	A12	A13	A14	A15
B01	B02	B03	B04	B05	B06	B07	B08	B09	B10	B11	B12	B13	B14	B15
C01	C02	C03	C04	C05	C06	C07	C08	C09	C10	C11	C12	C13	C14	C15
D01	D02	D03	D04	D05	D06	D07	D08	D09	D10	D11	D12	D13	D14	D15
E01	E02	E03	E04	E05	E06	E07	E08	E09	E10	E11	E12	E13	E14	E15
F01	F02	F03	F04	F05	F06	F07	F08	F09	F10	F11	F12	F13	F14	F15
G01	G02	G03	G04	G05	G06	<del>G07</del>	G08	G09	G10	G11	G12	G13	G14	
H01		H03	H04		H06		H08	H09	H10	H11	H12	H13	H14	
		I03					I09	I11	I12		I14			
		J03					J09	J11	J12		J14			
								K11	K12		K14			
											<del>L14</del>			
											L16			
											M16			

87-580.J16

KTM 500/600 LC4'87  
MX - ENDURO

B 01	87-580.01.2	TELEGABEL W P LC4'87 FRONT FORK FOURCHE AVANT
B 02	87-580.02.1	LENKER, ARMATUREN LC4'87 HANDLEBAR, CONTROLS GUIDON, LEVIER
E 02	87-580.02.2	HANDBREMSZYLINDER LC4'87 HANDBRAKE CYLINDER MAITRE-CYLINDRE
B 03	87-580.03.1	RAHMEN LC4'87 FRAME CADRE
H 03	87-580.03.2	FUSSBREMSBETÄTIGUNG LC4'87 REAR BRAKE CONTROL ACT. DE FREIN ARR.
B 04	87-580.03.3	SCHWINGARM LC4'87 SWINGARM BRAS OSCILLANT
H 04	87-580.04.1	FEDERBEIN LC4'87 SHOCK ABSORBER AMORTISSEUR
B 05	87-580.05.1	AUSPUFFKRÜMMER LC4'87 EXHAUST PIPES ECHAPPEMENT
D 05	87-580.05.2	SCHALLDÄMPFER LC4'87 EXHAUST SILENCER SILENCIEUX
F 05	87-580.06.1	FILTERKASTEN LC4'87 AIRFILTER BOX FILTRE A AIR
B 06	87-580.07.1	TANK, SITZBANK, VERKL. LC4'87 TANK, SEAT, S. COVERS RESERVOIR, SELLE
F 06	87-580.08.1	KOTFLÜGEL LC4'87 FENDERS GARDE BOUE

87-580.J16

KTM 500/600 LC4'87  
MX - ENDURO

B 07	87-580.09.1	VORDERRAD LC4'87 FRONT WHEEL ROUE AVANT
E 07	87-580.09.2	BREMSSATTEL VO.U.HI. LC4'87 CALIPER FRONT+REAR ETRIER DE FREIN
B 08	87-580.10.1	HINTERRAD LC4'87 REAR WHEEL ROUE ARRIERE
B 09	87-580.11.1	SCHEINWERFER,RÜCKLICHT ACERBIS HEAD + REAR LIGHT PHARE, LANTERNE
D 09	87-580.11.2	SCHEINW.LUXOR,RÜCKL.CEV,BLINK. LIGHTS, FLASHER PHARE, CLIGNOTEUR
G 09	87-580.11.3	SCHEINW.NIOX,RÜCKL.CEV,BLINKER LIGHTS, FLASHERS PHARE, CLIGNOTEUR
B 10	87-580.11.5	KABELSTRANG LC4 MX, E-XC '87 WIRING HARNESS FAISCEAU COMPLET
D 10	87-580.11.6	KABELSTRANG LC4 E-GS'87 WIRING HARNESS FAISCEAU COMPLET
H 10	87-580.11.9	TACHUANLAGE LC4'87 SPEEDOMETER COMPTEUR
B 11	87-580.30.1	MOTORGEHÄUSE 500/600 LC4'87 CRANK CASE CARTER MOTEUR
E 11	87-580.30.2	KURBELW.,KOLBEN 500/600 LC4'87 CRANKSHAFT, PISTON EMBIELLAGE, PISTON
H 11	87-580.30.3	ZYLINDER 500/600 LC4'87 CYLINDER CYLINDRE

87-580.J16

KTM 500/600 LC4'87  
MX - ENDURO

I 11	87-580.38.1	SCHMIERSYSTEM 500/600 LC4'87 LUBRICATION SYSTEM LUBRIFICATION
B 12	87-580.36.1	STEUERTRIEB 500/600 LC4'87 TIMING DRIVE DISTRIBUTION
E 12	87-580.36.2	ZYLINDERKOPF 500/600 LC4'87 CYLINDER HEAD CULASSE
I 12	87-580.36.3	VENTILTRIEB 500/600 LC4'87 VALVE DRIVE SOUPAPE, CULBUTEUR
B 13	87-580.31.1	VERGASER PHM 36 SD LC4'87 CARBURETTOR CARBURETEUR
G 13	87-580.31.5	ZÜNDANLAGE 500/600 LC4'87 IGNITION SYSTEM ALLUMAGE
B 14	87-580.32.1	KUPPLUNG 500/600 LC4'87 CLUTCH EMBRAYAGE
E 14	87-580.33.1	KICKSTARTER 500/600 LC4'87 KICKSTARTER MECHANISME DE KICK
G 14	87-580.33.2	GETRIEBE I 500/600 LC4'87 TRANSMISSION I TRANSMISSION I
H 14	87-580.33.3	GETRIEBE II 500/600 LC4'87 TRANSMISSION II TRANSMISSION II
J 14	87-580.34.1	SCHALTUNG 500/600 LC4'87 SHIFTING MECHANISM MECH.DE SELECTION

87-580.J16

KTM 500/600 LC4'87  
MX - ENDURO

B 15	87-580.35.1	KÜHLSYSTEM 500/600 LC4'87 COOLING SYSTEM REFROIDISSEMENT
D 15	87-580.35.2	WASSERPUMPE 500/600 LC4'87 WATER PUMP POMPE D'EAU
E 15	87-580.12.1	SPEZIALWERKZEUGE LC4'87 SPECIAL TOOLS OUTILS SPECIAL

KONSTRUKTIONS- UND AUSFÜHRUNGS  
ÄNDERUNGEN VORBEHALTEN

WITHOUT ANY GUARANTEE FOR DE-  
SIGNING AND EXECUTION CHANGES



BILD FIG. FIG.	TEILENUMMER PART NUMBER REF.	BEZEICHNUNG DESCRIPTION DENOMINATION	STK. QTY. QTE.
1	580.01.001.044	GABEL WP LC4'87 FRONT FORK CPL. FOURCHE AVANT CPL.	1
2A	580.01.002.000	GABELBEIN LINKS 4-TAKT MOD.88 FORK LEG L/S JAMBE DE FOURCHE	1
2B	580.01.102.000	GABELBEIN RECHTS 4-TAKT MOD.88 FORK LEG R/S JAMBE DE FOURCHE	1
3	501.01.003.200	INNENROHR 40 MM INNER TUBE	2
4	580.01.004.000	AUSSENROHR 54X606 OUTER TUBE	2
5	564.01.005.000	SIMMERRING 40 X 49,5 X 7 SEAL JOINT SPI	2
6A	543.01.006.000	GABELFAUST (BREMSSEITE) AXLE CLAMP	1
6B	564.01.106.000	GABELFAUST AXLE CLAMP	1
06	0770 380020	O-RING 38X2 O-RING JOINT O	2
9	501.01.009.200	RÜCKANSCHLAGFEDER REBOUND SPRING	2
10	543.01.010.000	DÄMPFERSTANGE DAMPER ROD	2
11	501.01.011.200	KOLBEN (253) PISTON	2 K2/K5
011	0770 260015	O-RING 26 X1,5 MM O-RING JOINT O	2
12	564.01.012.000	KOLBENRING PISTON RING SEGMENT	2

X = NACH BEDARF / AS REQUIRED / SUIVANT LES BESOINS

87-580.01.2

TELEGABEL W P LC4'87  
FRONT FORK  
FOURCHE AVANT

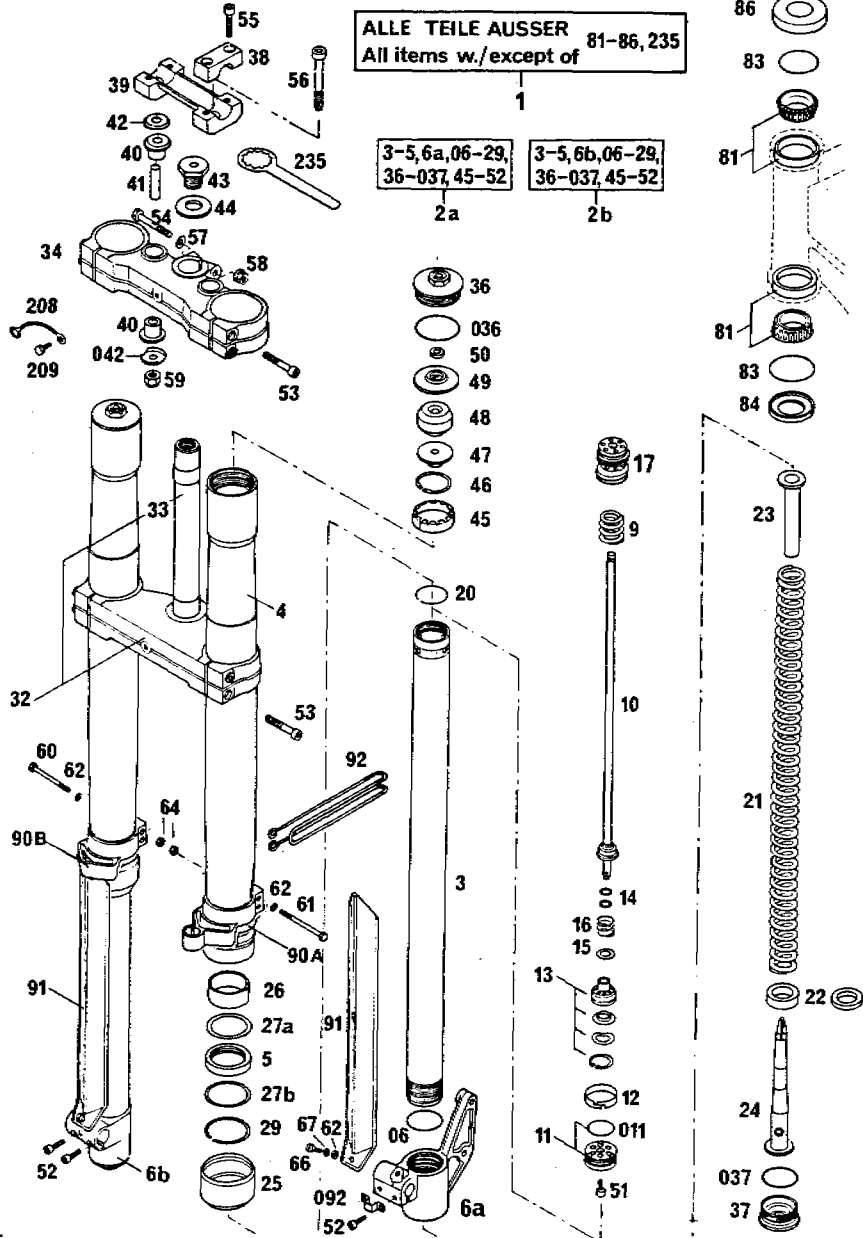
BILD FIG. FIG.	TEILENUMMER PART NUMBER REF.	BEZEICHNUNG DESCRIPTION DENOMINATION	STK. QTY. QTE.
13	580.01.013.044	VENTIL KPL. VALVE CPL. VALVE CPL.	K4T87 2
14	564.01.014.001	DISTANZRING 0,1MM WASHER 0,1 MM RONDELLE 0,1 MM	X
14	564.01.014.003	DISTANZRING 0,3 MM WASHER 0,3 MM RONDELLE 0,3 MM	X
14	564.01.014.000	DISTANZRING 0,5MM WASHER	X
14	564.01.014.100	DISTANZRING 1 MM WASHER	X
15	490.01.015.601	SCHLEIBE 13X19X0,1 WASHER 13X19X0,1 RONDELLE 13X19X0,1	X
15	490.01.015.603	SCHLEIBE 13X19X0,3 WASHER 13X19X0,3 RONDELLE 13X19X0,3	X
15	490.01.015.605	SCHLEIBE 13X19X0,5 WASHER 13X19X0,5 RONDELLE 13X19X0,5	X
15	490.01.015.610	SCHLEIBE 13X19X1 WASHER 13X19X1 RONDELLE 13X19X1	X
16	580.01.016.000	DRUCKSTUFENFEDER (77) DUMPER SPRING RESSORT	K4T87 2
17	502.01.017.044	DÄMPFERVERSCHRAUBUNG KPL. DAMPER CAP CPL.	2
20	564.01.020.000	DRAHTSPRENGRING 38X1,5 RETAINER SPRING CIRCLIP	2
21	580.01.021.000	DRUCKFEDER WP 4546 SPRING RESSORT	2

X = NACH BEDARF / AS REQUIRED / SUIVANT LES BESOINS

87-580.01.2

TELEGABEL W P LC4'87  
FRONT FORK  
FOURCHE AVANT

BILD FIG. FIG.	TEILENUMMER PART NUMBER REF.	BEZEICHNUNG DESCRIPTION DENOMINATION	STK. QTY. QTE.
22	564.01.022.000	VORSPANNBÜCHSE 5MM PRELOAD BUSH	X
22	564.01.022.200	VORSPANNBÜCHSE 2,5 MM PRELOAD BUSH 2,5MM	X
23	545.01.023.000	HYDROST.KONUSHÜLSE (225) K2/K5 HYDROSTOP SLEEVE	2
24	501.01.024.244	HYDROSTOP KONUS HYDROSTOP CONE	2
25	564.01.025.000	STAUBMANSCHETTE DUST SCRAPER CACHE PROUSIERE	2
26	564.01.026.000	FÜHRUNGSB. UNTEN GUIDE BUSH, LOWER	2
27A	564.01.027.000	RING 49,2X42X1,5 RING	2
27B	564.01.127.000	RING 49,5X45X1 RING	2
29	564.01.029.000	SEEGER-SPRENGRING S950 CIRCLIP CIRCLIP	2
32	580.01.032.044	GABELBR. UNTEN KPL. (22) BOTTOM FORK PLATE T INFÉRIEUR CPL.	1
33	501.01.033.000	GABELSCHAFTROHR FORK STEM TUBE	1
34	580.01.034.000	GABELBRÜCKE OBEN (22) TOP FORK PLATE	1
36	564.01.036.000	VERSCHLUSSSCHRAUBE M49 SCREW CAP	2
036	0770 430030	O-RING 43X3 O-RING JOINT O	2

X = NACH BEDARF / AS REQUIRED / SUIVANT LES BESOINS

L 001

D01

87-580.01.2

TELEGABEL W P LC4'87  
FRONT FORK  
FOURCHE AVANT

BILD FIG. FIG.	TEILENUMMER PART NUMBER REF.	BEZEICHNUNG DESCRIPTION DENOMINATION	STK. QTY. QTE.
37	564.01.037.000	VERSCHLUSSSCHRAUBE M40 SCREW CAP	2
037	0770 340030	O-RING 34X3 O-RING JOINT O	2
38	564.01.038.000	LENKERKLEMMBRÜCKE HANDLEBAR CLAMP FIXATION GUIDON	2
39	564.01.039.000	LENKERAUFNAHME HANDLEBAR SUPPORT SUPPORT GUIDON	1
40	564.01.040.000	GUMMIBÜCHSE RUBBER BUSHING BAGUE CAOUTCHOUC	4
41	564.01.041.000	DISTANZROHR 10,2X12X38 SPACER TUBE ENTRETOISE	2
42	564.01.042.000	SCHEIBE 10,5X31 WASHER RONDELLE	2
042	564.01.142.000	SCHEIBE 10,5X31 WASHER RONDELLE	2
43	564.01.043.000	SCHRAUBE M20X1,5 SCREW VIS	1
44	564.01.044.000	SCHEIBE 21X38X3 WASHER RONDELLE	1
45	564.01.045.000	FÜHRUNGSBÜCHSE OBEN GUIDE BUSH UPPER	2
46	564.01.046.000	SEEGERRING A34X1,5V CIRCLIP CIRCLIP	2

X = NACH BEDARF / AS REQUIRED / SUIVANT LES BESOINS

F01

87-580.01.2

TELEGABEL W P LC4'87  
FRONT FORK  
FOURCHE AVANT

BILD FIG. FIG.	TEILENUMMER PART NUMBER REF.	BEZEICHNUNG DESCRIPTION DENOMINATION	STK. QTY. QTE.
47	564.01.047.000	DISTANZSTÜCK SPACER ENTRETOISE	2
48	564.01.048.000	ANSCHLAGGUMMI BUMP RUBBER	2
49	564.01.049.000	DECKEL COVER COUVERCLE	2
50	564.01.050.000	HALBMOND-KEIL KEY	4
51	0912 060103	ISK-SCHRAUBE DIN912-M6X10 A H SCREW VIS	2
52	0912 060183	ISK-SCHRAUBE DIN912-M6X18 A H BOLT VIS CHC DIN 912	4
53	0912 080353	ISK-SCHRAUBE DIN912-M8X35 A H SCREW VIS CHC DIN 912	8
54	0931 080553	SK-SCHRAUBE DIN931-M8X55 H H SCREW VIS H DIN 931	1
55	0912 080303	ISK-SCHRAUBE DIN912-M8X30 A H SCREW VIS CHC DIN 912	4
56	0984 100652	ISK-SCHRAUBE DIN7984-M10X65 ALLEN HEAD SCREW VIS	2
57	0125 080003	SCHEIBE DIN125-A8,4 FLAT WASHER RONDELLE DIN125	1
58	543.10.085.000	STOVERFLANSCHMUTTER M8 SELF LOCKING NUT ECROU M 8	1

X = NACH BEDARF / AS REQUIRED / SUIVANT LES BESOINS

F01

87-580.01.2

TELEGABEL W P LC4'87  
FRONT FORK  
FOURCHE AVANT

BILD FIG.	TEILENUMMER PART NUMBER REF.	BEZEICHNUNG DESCRIPTION DENOMINATION	STK. QTY. QTE.
59	0985 100003	SS-MUTTER DIN985-M10 S L NUT ECROU AUTO-BLG.	2
60	0931 050403	SK-SCHRAUBE DIN931-MSX40 HEX HEAD SCREW VIS	2
61	0931 050453	SK-SCHRAUBE DIN931-MSX45 HEX HEAD SCREW VIS	2
62	0125 050003	SCHEIBE DIN125-A5.3 FLAT WASHER RONDELLE DIN 125	6
64	0985 050003	SS-MUTTER DIN985-M5 S L NUT ECROU AUTO-BL00.	4
66	0085 050123	PAN HEAD SCHRAUBE DIN85-MSX12 PAN HEAD SCREW	2
67	0797 050003	ZAHNSCHEIBE DIN6797-J5.3 LOCK WASHER RONDELLE D DIN6797	2
81	542.01.081.000	KEGELROLLENLAGER SKF 331274 TAPER ROLLER BEARG ROULEMENT CONIQUE	2
83	0770 021350	O-RING 2-135 2,62X48,90X54,14 O-RING JOINT O	2
84	501.01.084.000	O-RING-TRÄGER O-RING-SUPPORT	1
86	542.01.086.000	SCHUTZRING CAP BAGUE DE PROTECT.	1
90A	565.01.090.000	SCHUTZFÜHRUNG LINKS PROTECT.GUIDE L/S	1
90B	565.01.190.000	SCHUTZFÜHRUNG RECHTS PROTECT.GUIDE R/S	1

X = NACH BEDARF / AS REQUIRED / SUIVANT LES BESOINS

601

87-580.01.2

TELEGABEL W P LC4'87  
FRONT FORK  
FOURCHE AVANT

BILD FIG.	TEILENUMMER PART NUMBER REF.	BEZEICHNUNG DESCRIPTION DENOMINATION	STK. QTY. QTE.
91	565.01.091.000	GLEITSCHUTZ LI + RE FORK TUBE PROTECT.	2
92	543.01.092.000	TACHOWELLENFÜHRUNG CABLE GUIDE CABLE GUIDE	GS 1
092	565.01.092.000	SCHELLE CLAMP COLLIER	1
209	571.01.008.000	MASSEKABEL GROUND CABLE CABLE DE MASSE	1
209	0933 060163	SK-SCHRAUBE DIN933-M6X16 H H SCREW VIS H DIN 933	1
235	542.12.035.000	RINGSCHLÜSSEL SW32 STEER.HEAD WRENSCH CHIAVE A COLLARE	1

X = NACH BEDARF / AS REQUIRED / SUIVANT LES BESOINS

401



ORIGINAL  
SPARE PARTS

87-580.02.1

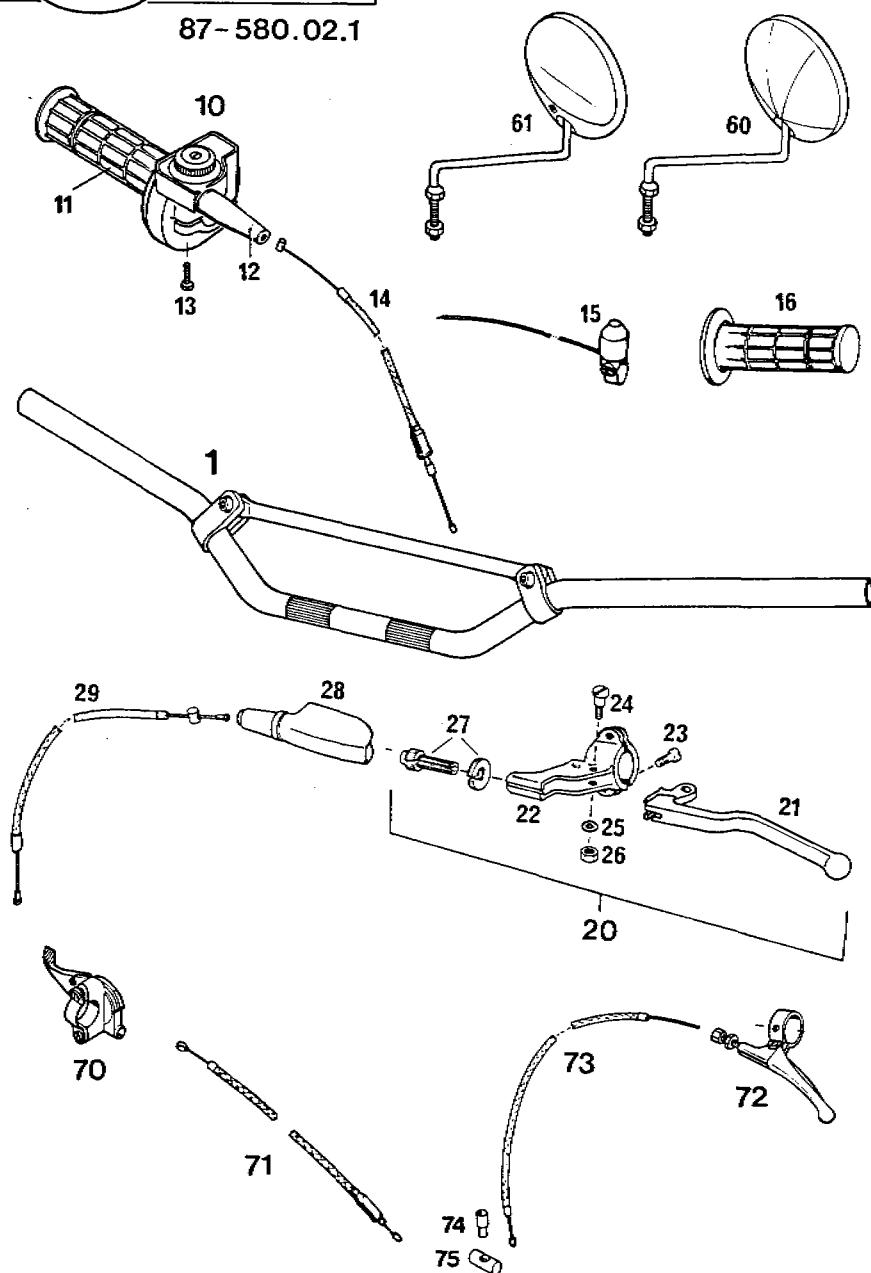

87-580.02.1

LENKER, ARMATUREN LC4\*87  
HANDLEBAR, CONTROLS  
GUIDON, LEVIER

BILD FIG.	TEILENUMMER PART NUMBER REF.	BEZEICHNUNG DESCRIPTION DENOMINATION	STK. QTY. QTE.
1	565.02.001.044	ALU-LENKER KPL. HANDLEBAR	1
10	580.02.010.000	GASDREHGRIF KPL. MAGURA 312 TWIST GRIP CPL. POIGNEE GAS CPL.	1
11	565.02.003.000	DREHGRIFFÜBERZUG LANG SCHWARZ TWIST GRIP COVER CAJUT. POIGNEE GAZ	1
12	540.02.016.000	SCHUTZKAPPE RUBBER TWIST GRIP CAPUCHON	1
13	0084 050203	ZYL. SCHRAUBE DIN84A-M5X20 FILIST. HEAD SCREW VIS	2
14	580.02.091.000	GASSEIL THROTTLE CABLE CABLE DE GAZ	1
15	510.11.198.000	KURZSCHLUSSSCHALTER IGNITION SWITCH BOUON DE MASSE	1
16	565.02.052.000	FESTGRIF LANG SCHWARZ RUBBER GRIP PIOGNEE FIXE	1
20	540.02.040.000	KUPPLUNGSHABEL KPL. CLUTCH LEVER ASSY. LEVIER ENBR. COMPL	1
21	540.02.055.000	KUPPLUNGSHABEL LOSE CLUTCH LEVER LOOSE LEVIER EMBRAY.NU	1
22	542.02.023.000	GELENKSTÜCK LEVER HOLDER R/S CORPS DU LEVIER	1
23	0964 050163	LI. SEMKSCHRAUBE DIN964-M5X16 LENTIL HEAD SCREW VIS	2

X = NACH BEDARF / AS REQUIRED. / SUIVANT LES BESOINS



87-580.02.1

LENKER, ARMATUREN LC4\*87  
HANDLESAR, CONTROLS  
GUIDON, LEVIER

BILD FIG. FIG.	TEILENUMMER PART NUMBER REF.	BEZEICHNUNG DESCRIPTION DENOMINATION	STK. QTY. QTE.
24	510.02.028.000	HEBELSCHRAUBE LEVER SCREW PAPILLON	1
25	0125 060003	SCHEIBE DIN125-A6.4 FLAT WASHER RONDELLE DIN125	1
26	0934 060003	SK-MUTTER DIN934-M6 HEX NUT ECROU H DIN 934	1
27	510.02.024.000	RÄNDELMUTTER KPL. SPLIT LOCK NUT ECROU MOLETE	1
28	510.02.026.000	SCHUTZKAPPE LINKS PLASTIC COVER L/S CAPUCHON PROTECT.	1
29	580.02.090.000	KUPPL.SFIL CLUTCH CABLE CABLE D'EMBRAYAGE	1
60	120.12.025.100	RÜCKBLICKSPIEGEL MIRROR RETROVISEUR	1
61	544.12.025.028	RÜCKBLICKSPIEGEL MIRROR RETROVISEUR	GS-F 1
70	520.02.059.000	LUFTREGULIERHEBEL KPL. LEVER ASSY. CHOKE LEVIER DE STARTER	1
71	580.02.095.000	KALTSTARTSEIL CHOKE CABLE CABLE DE STARTER	1
72	110.02.040.144	DEKOMPR. HEBEL KPL. DECO LEVER CPL. COMANDE DU DECOMPR	1
73	580.02.094.000	HANDDEKOSEIL DECOMPR. CABLE CABLE DECOMPRESS.	1

X = NACH BEDARF / AS REQUIRED / SUIVANT LES BESOINS

C02

37-580.02.1

LENKER, ARMATUREN LC4\*87  
HANDLESAR, CONTROLS  
GUIDON, LEVIER

BILD FIG. FIG.	TEILENUMMER PART NUMBER REF.	BEZEICHNUNG DESCRIPTION DENOMINATION	STK. QTY. QTE.
74	580.02.094.051	ANSATZHÜLSE 8/6.3/18/7.2 BUSHING BAGUE	1
75	140.03.074.000	QUERHAUPT 10X22X6.5 CABLE NIPPLE DOUILLE	1

X = NACH BEDARF / AS REQUIRED / SUIVANT LES BESOINS

D02

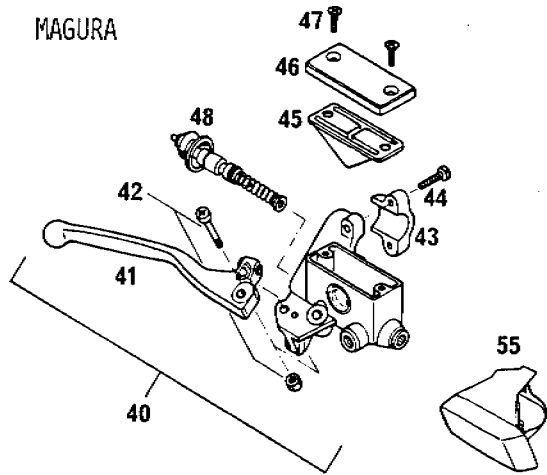

SIEHE SEITE E 07  
SEE PAGE E 07



BILD FIG. FIG.	TEILENUMMER PART NUMBER REF.	BEZEICHNUNG DESCRIPTION DENOMINATION	STK. QTY. QTE.
40	565.13.001.444	HANDBREMSZYLINDER 226.93 11MM HANDBRAKE CYL.CPL. MAITRE CYL. CPL.	1
41	565.13.020.400	BREMSEBEL MX 87 H=23MM LEVER LOOSE MX 87 LEVIER MX 87	1
42	565.13.015.000	HEBELSCHRAUBE KPL. M6X28 LEVER SCREW CPL. VIS CPL.	1
43	565.13.011.000	SCHELLE CLAMP COLLIER	1
44	0094 050203	ZYL.SCHRAUBE DIN94A-M5X20 FILIST. HEAD SCREW VIS	2
45	565.13.009.100	GUMMIBALG RUBBER SLEEVE	1
46	565.13.012.000	DECKEL COVER	1
47	0965 050163	SENKSCHRAUBE DIN965-M5X16 COUNTERSUNK SCREW	2
48	565.13.050.200	KOLBEN KPL. 11MM PISTON CPL. PISTON CPL.	1
55	565.13.026.000	SCHUTZKAPPE RECHTS PLASTIC COVER R/S CAPUCHON PROTECT.	1
60	502.13.025.000	HÖHLSCHRAUBE M10X1X19 CONNECTING SCREW	1
61	420.13.026.000	DICHRING 10X16X1,5 CU SEAL RING JOINT	1

87-580.02.2

HANDBREMSZYLINDER LC4\*87  
 HANDBRAKE CYLINDER  
 MAITRE-CYLINDRE

BILD FIG. FIG.	TEILENUMMER PART NUMBER REF.	BEZEICHNUNG DESCRIPTION DENOMINATION	STK. QTY. QTE.
62	420.13.226.000	DICHRING 10X16X1 CU. SEAL RING CU. JOINT	1
63	570.13.070.100	SCHELLE 5/16" SCHWARZ CLAMP COLLIER	1
64	570.13.071.000	SPANNSTIFT STUD RIVET	1
80	544.13.001.144	HANDBREMSZYLINDER BREMBO 11MM HANDBRAKE CYLINDER MAITRE-CYLINDER	1
81	544.13.020.000	HANDBREMSHEBEL FRONT BRAKE LEVER LEVIER DE FREIN	1
82	544.13.015.000	HEBELSCHRAUBE KPL. LEVER SCREW PAPILLON	1
83	544.13.011.000	SCHELLE CLAMP COLLIER	1
84	0912 060203	ISK-SCHRAUBE DIN912-M6X20 A H SCREW VIS CHC DIN 912	2
85	544.13.016.000	SCHAUMSTOFFWÜRFEL FOAM RUBBER	2
86	544.13.009.000	GUMMISALG BOOT	1
87	544.13.012.000	DECKEL COVER	1
88	0965 040123	SENKSCHRAUBE DIN965-M4X12 COUNTERSUNK SCREW VIS	2

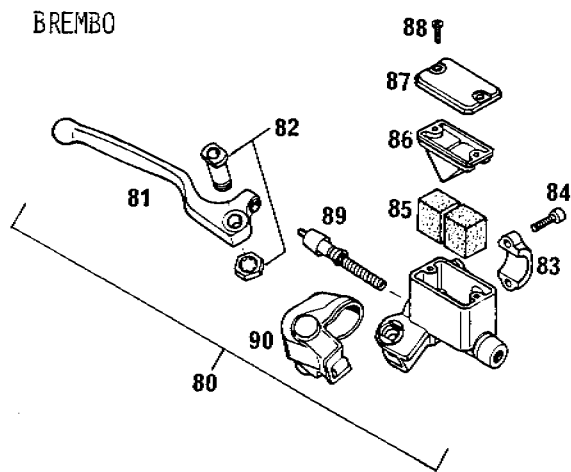
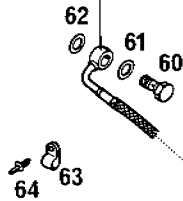
X = NACH BEDARF / AS REQUIRED / SUIVANT LES BESOINS

F02

87-580.02.2

HANDBREMSZYLINDER LC4\*87  
 HANDBRAKE CYLINDER  
 MAITRE-CYLINDRE

BILD FIG. FIG.	TEILENUMMER PART NUMBER REF.	BEZEICHNUNG DESCRIPTION DENOMINATION	STK. QTY. QTE.
89	544.13.050.100	KOLBEN KPL. 10 MM PISTON CPL. PISTON CPL.	1
90	544.13.026.000	SCHUTZKAPPE PLASTIC COVER R/S CAPUCHON PROTECT.	1

X = NACH BEDARF / AS REQUIRED / SUIVANT LES BESOINS

G02



ORIGINAL  
SPARE PARTS

87-580.A03

87-580.A03

KTM 500/600 LC4'87  
MX - ENDURO

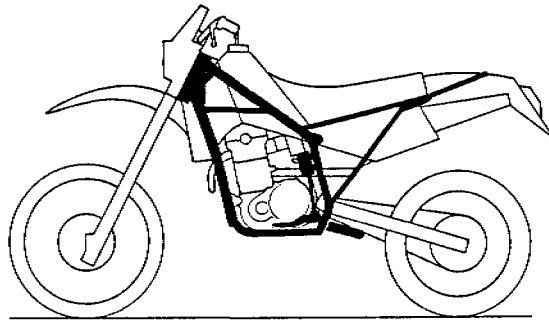

B 03	87-580.03.1	RAHMEN LC4'87 FRAME CADRE
H 03	87-580.03.2	FUSSBREMSBETÄTIGUNG LC4'87 REAR BRAKE CONTROL ACT.DE FREIN ARR.



BILD FIG. FIG.	TEILENUMMER PART NUMBER REF.	BEZEICHNUNG DESCRIPTION DENOMINATION	STK. QTY. QTE.
1	580.03.001.000	RAHMEN LC4 '87 MAIN FRAME LC 4/87 CADRE LC4/87	1
2A.	580.03.002.000	RAHMENAUSLER LC4 MX'87 SUB FRAME LC4 MX PART.ARR.DU CADRE	1
2B	580.03.402.000	RAHMENAUSLER LC4 E-GS,E-XC SUB FRAME PART.ARR.DU CADRE	1
3	550.03.080.000	PFROPFEN PLUG BOUCHON	2
4	580.03.003.000	FUSSRASTENAUSLER LI. LC4 '87 (1) FOOT PED BRACK.L/S SUPPORT GAUCHE	(1)
-	580.03.004.000	FUSSRASTENAUSLER RE. LC4 '87 (1) FOOT PED BRACK.R/S SUPPORT DROIT	(1)
5	150.03.050.000	FUSSRASTE HINTEN KPL REAR FOOT PED REP.PIED ARRIERE	(2)
6	0931 070353	SK-SCHRAUBE DIN931-M7X35 H H SCREW VIS H DIN 931	(2)
7	520.10.086.000	SS-MUTTER M7 SELF LOCKING NUT ECROU AUTO-BLOQQ.M7	(2)
10	440.03.007.000	STEUERKOPFSCHLOSS STEERING HEAD LOCK BARILLET D'ANTIVOL	X
11	502.12.011.000	HALTEBÜGEL LINKS HAND GRIP PIOGNEE DE MAINT.	1
--	502.12.111.000	HALTEBÜGEL RECHTS HAND GRIP PIOGNEE DE MAINT.	X

X = NACH BEDARF / AS REQUIRED / SUIVANT LES BESOINS

87-580.03.1

RAHMEN LC4'87  
FRAME  
CADRE

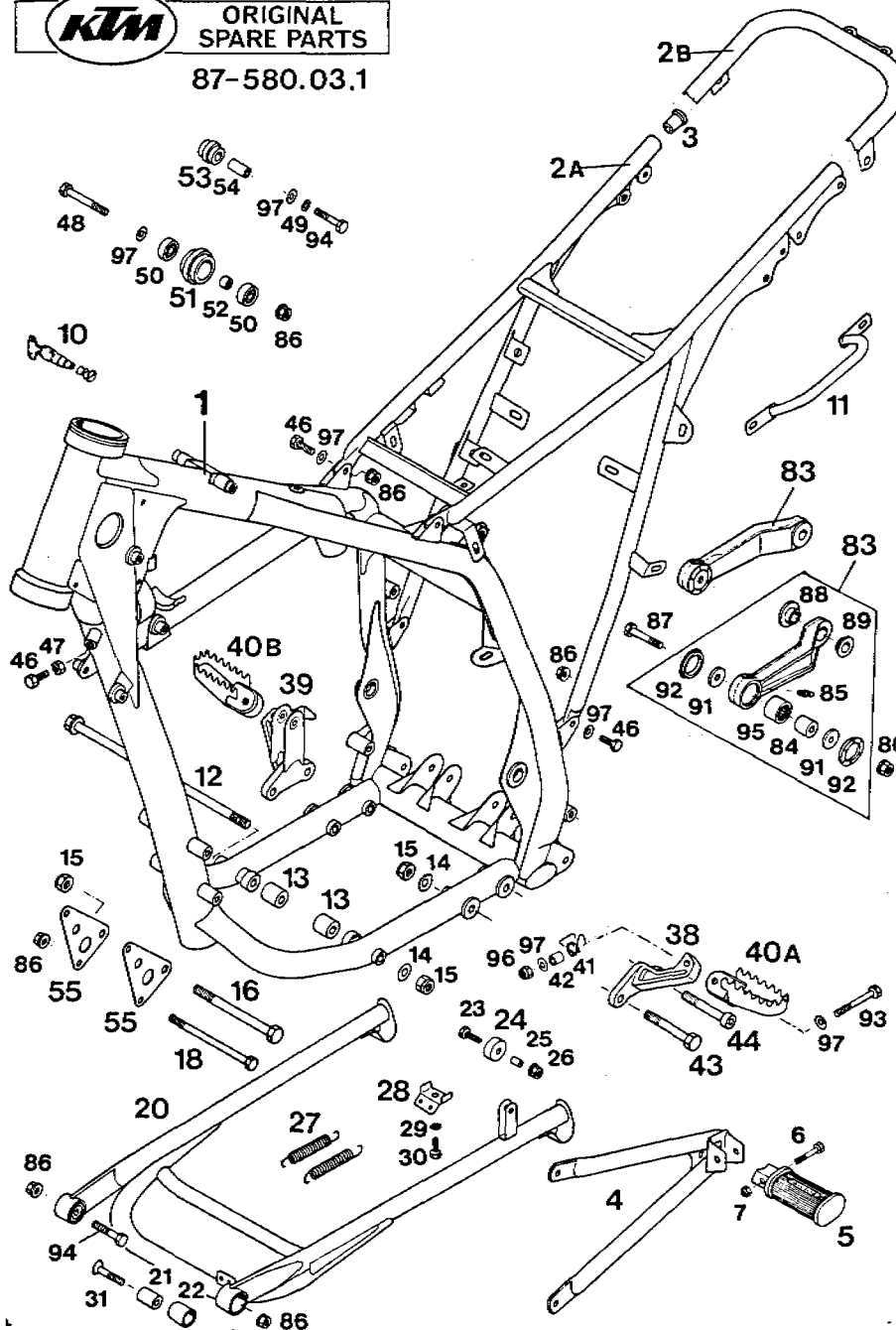
BILD FIG. FIG.	TEILENUMMER PART NUMBER REF.	BEZEICHNUNG DESCRIPTION DENOMINATION	STK. QTY. QTE.
12	580.03.013.000	SECHSKANTSCHRAUBE 10X250 HEX HEAD BOLT VIS	1
13	580.03.012.000	DISTANZRÖLLE F.MOTORAUF. 22 MM BUSHING BAGUE	2
14	0125 100003	SCHEIBE DIN125-A10,5 FLAT WASHER RONDELLE DIN125	5
15	0985 100003	SS-MUTTER DIN985-M10 S L NUT ECROU AUTO-BLO.	6
16	0931 101103	SK-SCHRAUBE DIN931-M10X110 H.H.SCREW VIS	1
18	0931 081103	SK-SCHRAUBE DIN931-M8X110 H H SCREW VIS	2
20	580.03.422.000	MITTELSTÄNDER LC4 BEQUILLE CENTRAL	'87 1
21	570.03.023.000	BÜCHSE 8,5X16X21 BUSHING BAGUE	2
22	120.03.041.000	PVC-BÜCHSE 16,5X20X21 BUSHING BAGUE	2
23	0933 060203	SK-SCHRAUBE DIN933-M6X20 H H SCREW VIS H DIN 933	1
24	502.03.024.000	ANSCHLAGRÖLLE F.MITTELSTÄNDER STAND STOP ROLLER	1
25	565.03.079.051	BÜCHSE 6X8X11 BUSHING	1
26	565.09.064.000	STÖßER-FLANSMUTTER M6 SELF LOCKING NUT	1

X = NACH BEDARF / AS REQUIRED / SUIVANT LES BESOINS

C03

87-580.03.1

RAHMEN LC4'87  
FRAME  
CADRE

BILD FIG. FIG.	TEILENUMMER PART NUMBER REF.	BEZEICHNUNG DESCRIPTION DENOMINATION	STK. QTY. QTE.
27	100.03.021.000	STÄNDERFEDER KURZ SPRING RESSORT BEQUILLE	1
28	502.03.227.000	FEDERNHALTER F MITTELST. SPRING SUPPORT	'87 1
29	0797 060003	ZAHNSCHEIBE DIN6797-J6,4 LOCK WASHER RONDELLE	1
30	0933 060163	SK-SCHRAUBE DIN933-M6X16 H H SCREW VIS H DIN 933	1
31	0991 080403	SENKSCHRAUBE DIN7991-M8X40 COUNTERST.SCREW VIS	1
38	580.03.038.000	FUSSRASTENTRÄGER LI. LC4'87 FOOT PED BRACKET L SUPPORT GAUCHE	1
39	580.03.139.000	FUSSRASTENTRÄGER RE. LC4'87 FOOT PED BRACKET R SUPPORT GAUCHE	1
40A	580.03.040.000	FUSSRASTE LINKS LC4'87 FOOT PED L/S REPOSE-PIED GAUCHE	1
40B	580.03.140.000	FUSSRASTE RECHTS LC4'87 FOOT PED R/S REPOSE-PIED DROIT	1
41	580.03.041.000	FUSSRASTENRÜCKSTELLFEDER LINKS RETURN SPRING L/S RESSORT	1
--	580.03.141.000	FUSSRASTENRÜCKSTELLFEDER RECHT RETURN SPRING R/S RESSORT	1
42	571.03.225.000	BÜCHSE 8,2X12X10 BUSHING BAGUE	2

X = NACH BEDARF / AS REQUIRED / SUIVANT LES BESOINS

D03

87-580.03.1

 RAHMEN LC4'87  
 FRAME  
 CADRE

BILD FIG. FIG.	TEILENUMMER PART NUMBER REF.	BEZEICHNUNG DESCRIPTION DENOMINATION	STK. QTY. QTE.
43	0931 100603	SK-SCHRAUBE DIN931-M10X60 H H SCREW VIS	3
44	0984 100602	ISK-SCHRAUBE DIN7984-10X60 ALLEN HEAD SCREW VIS	1
46	0933 080253	SK-SCHRAUBE DIN933-M8X25 H H SCREW VIS H DIN 933	6
47	0934 080003	SK-MUTTER DIN934-M8 HEX NUT ECROU H DIN 934	2
48	0931 080553	SK-SCHRAUBE DIN931-M8X55 H H SCREW VIS H DIN 931	1
49	0797 080003	ZAHNSCHEIBE DIN6797-J8,4 LOCK WASHER RONDELLE D DIN6797	1
50	0625 006087	RILLENKUGELLAGER 608 1RS1 BALL BEARING ROULEMENT A BILLES	2
51	502.03.053.000	KETTENROLLE CHAIN ROLL ROLE DE CHAINE	1
52	740.03.021.000	BÜCHSE 8X12X6,5 BUSHING BAGUE	1
53	490.03.053.000	KETTENFÜHRUNGSROLLE CHAIN ROLL ROLE DE CHAIN	1
54	490.03.051.000	LAGERBÜCHSE 8X12X21 BUSHING BAGUE	1
55	580.03.055.000	MOTORAUFHÄNGUNG STAHL LC4'87 ENGINE SUPPORT SUPPORT MOTEUR	2

X = NACH BEDARF / AS REQUIRED / SUIVANT LES BESOINS

F03

87-580.03.1

 RAHMEN LC4'87  
 FRAME  
 CADRE

BILD FIG. FIG.	TEILENUMMER PART NUMBER REF.	BEZEICHNUNG DESCRIPTION DENOMINATION	STK. QTY. QTE.
83	565.03.083.344	VERBINDUNGSSTANGE KPL. CONNECTING ROD CPL	2
84	565.03.084.100	LAGERINNENRING BEARING BUSH	2
85	720.03.035.000	SCHMIERNIPPEL M6 GERADE GREASE FITTING GRAISSEUR	2
86	543.10.086.000	STOVPFLANSCHMUTTER M8 SELF LOCKING NUT ECROU M 8	13
87	565.03.087.000	SONDERSCHRAUBE M8X37 SPECIAL SCREW VIS SPECIAL	2
88	565.03.089.100	BUNDBÜCHSE INNEN D12 INNER BUSHING BAGUE	2
89	565.03.189.100	BUNDBÜCHSE AUSSEN D12 OUTER BUSHING BAGUE	2
91	565.03.092.300	ANLAUFSCHLEIBE F. SCHRAUBE M8 THRUST WASHER RONDELLE	4
92	565.03.088.300	DICHTUNG F. NADELLAGER SEAL RING JOINT	4
93	0931 080503	SK-SCHRAUBE DIN931-M8X50 H H SCREW VIS H DIN 931	2
94	0931 080353	SK-SCHRAUBE DIN931-M8X35 H H SCREW VIS H DIN 931	2
95	565.03.095.000	NADELLAGER HK1616 2RS AS1 NEEDLE CAGE ROULEM. A AIGUILLES	2

X = NACH BEDARF / AS REQUIRED / SUIVANT LES BESOINS

F03

87-580.03.1

RAHMEN LC4'87  
FRAME  
CADRE

BILD FIG. FIG.	TEILENUMMER PART NUMBER REF.	BEZEICHNUNG DESCRIPTION DENOMINATION	STK. QTY. QTE.
96	0985 080003	SS-MUTTER DIN985-M8 S L NUT ECROU AUTO-BLO.	2
97	0125 080003	SCHEIBE DIN125-A8.4 FLAT WASHER RONDELLE DIN125	12

X = NACH BEDARF / AS REQUIRED / SUIVANT LES BESOINS

603



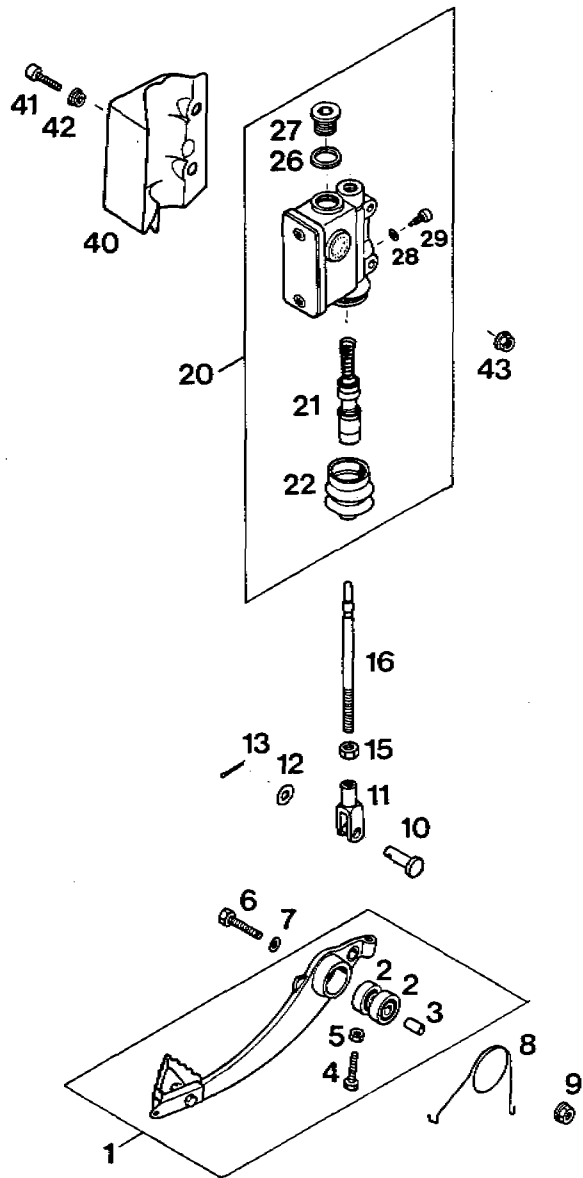

- 54
- 53
- 52
- 51
- 50B
- 50A

SIEHE SEITE  
SEE PAGE  
E 07

87-580.03.2

FUSSBREMSBETÄTIGUNG LC4\*87  
REAR BRAKE CONTROL  
ACT.DE FREIN ARR.

BILD FIG. FIG.	TEILENUMMER PART NUMBER REF.	BEZEICHNUNG DESCRIPTION DENOMINATION	STK. QTY. QTE.
1	580.03.060.044	FUSSBREMSHEBEL KPL. LC4*87 BRAKE PEDAL CPL. PEDALE DE FREIN	1
2	0625 006087	RILLENKUGELLAGER 608 IRS1 BALL BEARING ROULEMENT A BILLES	2
3	565.03.061.000	BÜCHSE 6X8X13 BUSHING ENTRETOISE	1
4	0933 050253	SK-SCHRAUBE DIN933-M5X25 H H SCREW VIS	1
5	0934 050003	SK-MUTTER DIN934-M5 HEX NUT ECROU H DIN 934	1
6	0931 060303	SK-SCHRAUBE DIN931-M6X30 H H SCREW VIS H DIN 931	1
7	0125 060003	SCHEIBE DIN125-A6.4 FLAT WASHER RONDELLE DIN125	1
8	580.03.062.000	BREMSHEBELRÜCKSTELLFEDER RETURN SPRING RESSORT	1
9	565.09.064.000	STÖßER-FLANSCHMUTTER M6 SELF LOCKING NUT	1
10	580.03.067.000	BOLZEN F. GABELSTÜCK F. A-T. BOLT AXE	1
11	580.03.069.000	GABELSTÜCK F. BREMSHEBEL FORK F. BRAKE PEDAL	1
12	0125 080003	SCHEIBE DIN125-A8.4 FLAT WASHER RONDELLE DIN125	1

X = NACH BEDARF / AS REQUIRED / SUIVANT LES BESOINS

87-580.03.2

FUSSBREMSBETÄTIGUNG LC4'87  
 REAR BRAKE CONTROL  
 ACT.DE FREIN ARR.

BILD FIG.	TEILENUMMER PART NUMBER REF.	BEZEICHNUNG DESCRIPTION DENOMINATION	STK. QTY. QTE.
13	0094 020203	SPLINT DIN94-2X20 PIN GOUPILLE	1
15	0934 080003	SK-MUTTER DIN934-M8 HEX NUT ECROU H DIN 934	1
16	580.03.068.000	DRUCKSTANGE F. 4-TAKT PRESSURE ROD	1
20	580.13.101.044	HAUPTBREMSZYLINDER 702.1 4-T REAR BRAKE CYLINDER	1
21	565.13.150.000	KOLBEN KPL. 16 MM REPAIR KIT KIT REPARATION	1
22	565.13.151.000	FALTENBALG RUBBER SLEEVE	1
26	565.13.156.000	DICHTRING 16X20X1,5 AL SEAL RING ANNEAU CAOUTCHOUC	1
27	0908 160153	VERSCHLUSSCHR. DIN908-M16X1,5 PLUG BOUCHON	1
28	565.13.156.000	DICHTRING 4X8X1 SEAL RING ANNEAU CAOUTCHOUC	1
29	565.13.157.000	SONDERSCHRAUBE M4X6/9 SPECIAL SCREW	1
40	580.13.138.000	ABDECKUNG F. HAUPTBREMSZYLINDER GUTER COVER	1
41	0912 060203	ISK-SCHRAUBE DIN912-M6X20 A H SCREW VIS CHC DIN 912	2
42	502.13.161.000	BUNDBÜCHSE F. VERKL. AUSSEN FLANGE WASHER	2
43	565.09.064.000	STOVER-FLANSCHMUTTER M6 SELF LOCKING NUT	2

X = NACH BEDARF / AS REQUIRED / SUIVANT LES BESOINS

103

87-580.03.2

FUSSBREMSBETÄTIGUNG LC4'87  
 REAR BRAKE CONTROL  
 ACT.DE FREIN ARR.

BILD FIG.	TEILENUMMER PART NUMBER REF.	BEZEICHNUNG DESCRIPTION DENOMINATION	STK. QTY. QTE.
50A	420.13.226.000	DICHTRING 10X16X1 CU SEAL RING CU. JOINT	1
50B	420.13.026.000	DICHTRING 10X16X1,5 CU SEAL RING JOINT	1
51	545.13.025.000	HOHLSCHRAUBE M10X1X20-ENTLÜFT. CONNECTING SCREW	1
52	120.10.012.000	KUGEL 7/32" 5,56MM BALL	1
53	502.13.214.000	ENTLÜFTUNGSSCHRAUBE M10X1 BLEEDER SCREW	1
54	502.13.215.000	KAPPE F. ENTLÜFTUNGSSCHRAUBE DUST COVER	1

X = NACH BEDARF / AS REQUIRED / SUIVANT LES BESOINS

103



BILD FIG. FIG.	TEILENUMMER PART NUMBER REF.	BEZEICHNUNG DESCRIPTION DENOMINATION	STK. QTY. QTE.
6	400.06.006.000	FASONSCHIBE 6MM WASHER RONDELLE	X
12	502.03.014.000	SCHWINGARMBOLZEN '87 L=239 B20 SWINGARM BOLT AXE DE BRAS OSCIL.	1
13	502.30.011.000	STÜTZRING RECHTS 27.8X36X4 RING R/S	1
14	502.30.111.000	STÜTZRING LINKS RING L/S	1
15	0985 141503	SS-MUTTER DIN985-M14X1,5 S L NUT ECROU AUTO-BLOQ.	1
17	0991 080353	SENKSCHRAUBE DIN7991-M8X35 COUNTERSUNK SCREW	1
18	543.10.086.000	STOBERFLANSCHMUTTER M8 SELF LOCKING NUT ECROU M 8	1
19	0931 060753	SK-SCHRAUBE DIN931-M6X75 H H SCREW	2
019	0991 060753	SENKSCHRAUBE DIN7991-M6X75 COUNTERSUNK SCREW VIS	2
21	510.03.021.000	STÄNDERFEDER LANG SIDESTAND SPRING RESSORT BEQUILLE	1
23	544.03.023.100	SEITENSTÄNDER SIDE STAND BEQUILLE	1
24	510.03.024.500	ANSCHLAGGUMMI RUBBER STOP CAOUT. DE BUTEE	1
25	571.03.225.000	BÜCHSE 9,2X12X10 BUSHING BAGUE	1

X = NACH BEDARF / AS REQUIRED / SUIVANT LES BESOINS

87-580.03.3

SCHWINGARM LC4\*87  
SWINGARM  
BRAS OSCILLANT

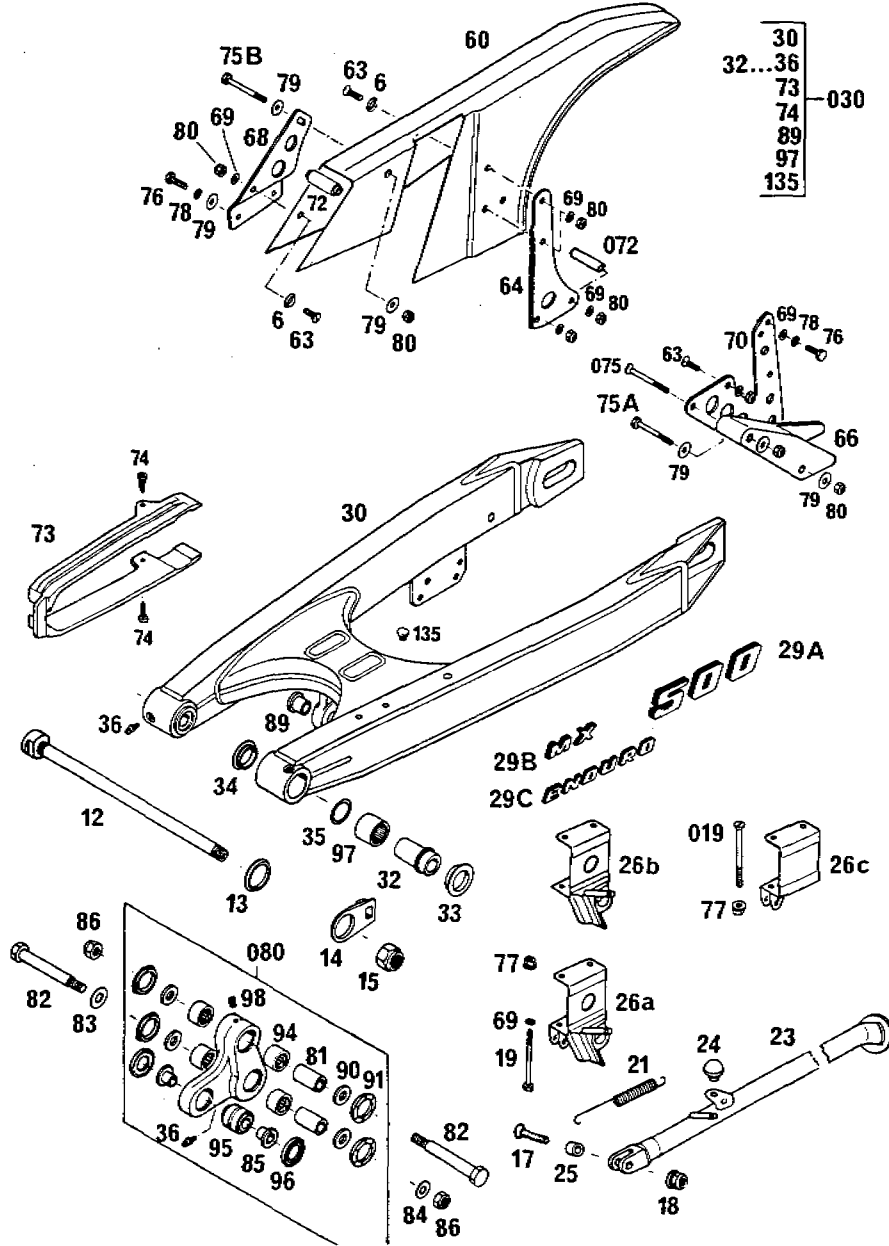
BILD FIG.	TEILENUMMER PART NUMBER REF.	BEZEICHNUNG DESCRIPTION DENOMINATION	STK. QTY. QTE.
26A	565.03.026.000	STÄNDERKONSOLE *87 SIDESTAND BRACKET SUPPORT DE BEQUIL.	1
26B	565.03.026.100	STÄNDERKONSOLE O ZUGAN.HAL.*87 SIDE STAND BRACKET SUPPORT DE BEQUIL.	1
26C	580.03.026.000	ZUGANKERHALTERUNG LC4*87 BRAKE ANCHOR BRACK	1
29A	502.03.029.500	KLEBEFOLIE "500" *87 DECAL 500 DECALCOM. 500	2
--	502.03.029.600	KLEBEFOLIE "600" DECAL 600 DECALCOM. 600	2
29J	502.03.029.000	AUFKLEBER "MX" DECAL "MX" DECALCOM."MX"	2
29C	502.03.229.000	AUFKLEBER "ENDURO" DECAL "ENDURO" DECALCOM."ENDURO"	2
30	580.03.030.000	SCHWINGE LC4*87 LÖSE L=550 SWINGARM LOOSE BRAS OSCILLANT	1
030	580.03.030.044	SCHWINGARM LC4*87 KPL. SWINGARM CPL. BRAS OSCILLANT CPL	1
32	565.03.032.000	LAGERHÜLSE F. SCHWINGE 41 MM BUSHING ENTRETOISE	2
33	565.03.033.000	DICHTUNG AUSSEN ID=24 GASKET JOINT	2
34	565.03.034.000	DICHTUNG INNEN ID=22 GASKET JOINT	2

57-580.03.3

SCHWINGARM LC4\*87  
SWINGARM  
BRAS OSCILLANT

BILD FIG.	TEILENUMMER PART NUMBER REF.	BEZEICHNUNG DESCRIPTION DENOMINATION	STK. QTY. QTE.
35	565.03.036.000	SCHEIBE 22X28X1 ST WASHER RONDELLE	2
36	720.03.035.000	SCHMIERNIPPEL M6 GERADE GREASE FITTING GRAISSEUR	5
60	502.07.060.000	KETTENSCHUTZ *87 CHAIN GUARD CARTER DE CHAINE	1
63	0963 060163	SENKSCHRAUBE DIN963-M6X16 FLAT HEAD SCREW VIS F DIN963	X
64	544.07.064.000	HALTEBLECH FÜR KETTENSCHUTZ CHAINGUARD BRACKET	1
66	565.07.066.000	KETTENFÜHRUNG HINTEN CHAIN GUIDE GUIDE CHAIN PLAST.	1
68	502.07.068.000	HALTEBLECH BRACKET TOLE DE FIXATION	1
69	0125 060003	SCHEIBE DIN125-A6,4 FLAT WASHER RONDELLE DIN125	X
70	565.07.070.100	HALTEBLECH CHAIN GUIDE BRKT. PL.SUPP.GUIDECHAIN	1
72	501.07.072.100	DISTANZSTÜCK L= 36 MM SPACER ENTRETOISE	1
072	543.07.072.000	DISTANZROHR 35MM SPACER TUBE ENTRETOISE	1
73	545.07.073.000	KETTENGLEITSCHUTZ CHAIN GUIDE GUIDE CHAIN PLAST.	1

X = NACH BEDARF / AS REQUIRED / SUIVANT LES BESOINS

X = NACH BEDARF / AS REQUIRED / SUIVANT LES BESOINS

C04

D04

BILD FIG. FIG.	TEILENUMMER PART NUMBER REF.	BEZEICHNUNG DESCRIPTION DENOMINATION	STK. QTY. QTE.
74	0971 480193	ZYL.BLECHSCHR. DIN7971-B4.8X19 SHEET-METAL SCREW VIS C DIN7971	2
75A	0931 060503	SK-SCHRAUBE DIN931-M6X50 H H SCREW VIS H DIN 931	1
75B	0931 060553	SK-SCHRAUBE DIN931-M6X55 H H SCREW VIS H DIN 931	1
075	0963 060553	SENKSCHRAUBE DIN963-M6X55 COUNTERSUNK SCREW VIS F DIN 963	2
76	0933 060203	SK-SCHRAUBE DIN933-M6X20 H H SCREW VIS H DIN 933	X
77	565.09.064.000	STOVER-FLANSCHMUTTER M6 SELF LOCKING NUT	2
78	0797 060003	ZAHNSCHEIBE DIN6797-J6.4 LOCK WASHER RONDELLE	X
79	0021 060003	SCHEIBE DIN9021-A6.4 FLAT WASHER RONDELLE DIN 9021	X
80	0985 060003	SS-MUTTER DIN 985-M6 S L NUT ECROU AUTO-BLQ.	X
080	565.03.080.344	WINKELHEBEL KPL.'87 ROCKER ARM	1
81	565.03.081.000	LAGERHÜLSE 12,1X18X30 BEARING SLEEVE ENTRETOISE	2
82	565.03.082.300	SONDERSCHRAUBE M10X12X83 SPECIAL SCREW VIS SPECIAL	2

X = NACH BEDARF / AS REQUIRED / SUIVANT LES BESOINS

BILD FIG. FIG.	TEILENUMMER PART NUMBER REF.	BEZEICHNUNG DESCRIPTION DENOMINATION	STK. QTY. QTE.
83	0125 120003	SCHEIBE DIN125-A12 FLAT WASHER RONDELLE DIN125	1
84	565.03.096.000	SCHEIBE 10X21X2 WASHER RONDELLE	1
85	565.03.085.100	BUNDBÜCHSE D10 BUSHING BAGUE	2
86	0985 100003	SS-MUTTER DIN985-M10 S L NUT ECROU AUTO-BLQ.	2
89	565.03.089.300	BUNDBÜCHSE F. SCHWINGE ID=12 BUSHING BAGUE	2
90	565.03.090.300	SCHEIBE 12,4X22X2,5 THRUST WASHER RONDELLE	4
91	565.03.088.300	DICHTUNG F.NADELLAGER SEAL RING JOINT	4
94	565.03.094.000	NADELLAGER HK1814 RSB AS1 NEEDLE BEARING ROULEM.A AGUILLES	4
95	542.03.083.050	GELENKLAGER 12X25X22 (16-1061) LINK ARTICULATION	1
96	565.03.091.100	DICHTRING F.GELENKLAGER SEAL RING JOINT	2
97	560.03.097.100	NADELHÜLSE DHK 2220 V NEEDLE BEARING ROULEMENT A AIG.	2
98	0913 060060	GEWINDESTIFT DIN913-M6X6 STUD	1

X = NACH BEDARF / AS REQUIRED / SUIVANT LES BESOINS

87-580.03.3

SCHWINGARM LC4'97  
SWINGARM  
BRAS OSCILLANT

BILD FIG. FIG.	TEILENUMMER PART NUMBER REF.	BEZEICHNUNG DESCRIPTION DENOMINATION	STK. QTY. QTE.
135	544.03.135.000	VERSCHLUSSPFROPFEN PLASTIC CAP COUVERCLE	X

X = NACH BEDARF / AS REQUIRED / SUIVANT LES BESOINS

601



ORIGINAL  
SPARE PARTS

87-580.04.1

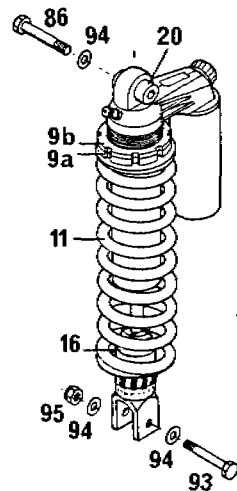
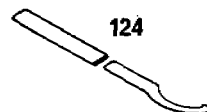

10

87-580.04.1

FEDERBEIN LC4'87  
SHOCK ABSORBER  
AMORTISSEUR

BILD FIG. FIG.	TEILENUMMER PART NUMBER REF.	BEZEICHNUNG DESCRIPTION DENOMINATION	STK. QTY. QTE.
9A	542.04.009.000	EINSTELLMUTTER SETTING NUT ECROU DE REGLAGE	1
9B	542.04.109.000	KONTERMUTTER LOCK NUT CONTRE - ECROU	1
10	580.04.010.000	FEDERBEIN LC4'87 SHOCK ABSORBER AMORTISSEUR	1
11	501.04.011.057	FEDER WP 57 SPRING RESSORT	1
16	544.04.016.000	ANSCHLAGGUMMI RUBBER STOP CAOUTCHOUC BUTTEE	1
20	580.04.020.000	FEDER9. RÜCHSE OB. BUSHING CPL DOUILLE COMPLETE	48. MM 1
86	580.03.086.000	SÖNDERSCHRAUBE M10X60 SPECIAL SCREW VIS SPECIAL	1
93	565.03.093.000	SÖNDERSCHRAUBE M10X53 SPECIAL SCREW VIS	1
94	0125 100003	SCHEIBE DIN125-A10,5 FLAT WASHER RONDELLE DIN125	3
95	0985 100003	SS-MUTTER DIN955-M10 S L NUT ECROU AUTO-BLG.	1
124	543.12.024.000	HAKENSCHLÜSSEL KPL. SPRING ADJ. WRENCH	2

X = NACH BEDARF / AS REQUIRED / SUIVANT LES BESOINS

H04



BILD FIG. FIG.	TEILENUMMER PART NUMBER REF.	BEZEICHNUNG DESCRIPTION DENOMINATION	STK. QTY. QTE.
1	580.05.051.000	AUSPUFFROHR LINKS LC4'87 EXHAUST PIPE L/S ECHAPPEMENT GAUCHE	1
2	580.05.151.000	AUSPUFFROHR RECHTS LC4'87 EXHAUST PIPE R/S ECHAPPEMENT DROIT	1
3	580.05.151.054	KRÜMMERSCHELLE CLAMP COLLIER	1
4	0912 060353	ISK-SCHRAUBE DIN912-M6X35 A H BOLT VIS CHC DIN 912	1
6	510.10.086.000	SS-MUTTER M6 NUT ECROU AUTO-BLOQ.M0	1
10	543.09.036.000	BREMSBACKENFEDER RETURN SPRING RESSORT	5
11	510.05.063.000	ZUGFEDER EXHAUST SPRING RESSORT	2
20	0933 080123	SK-SCHRAUBE DIN933-M8X12 H H SCREW VIS H DIN 933	1
21	0797 080003	ZAHNSCHEIBE DIN6797-J8,4 LOCK WASHER RONDELLE D DIN6797	1
22	0125 080003	SCHEIBE DIN125-A8,4 FLAT WASHER RONDELLE DIN125	1
23	580.05.062.000	GUMMIBLOCK 30X25-M8X12 RUBBER GROMMET BLOC CAOUTCHOUC	1
24	510.05.067.000	ASBESTSCHEIBE GASKET WASHER RONDELLE	1

X = NACH BEDARF / AS REQUIRED / SUIVANT LES BESOINS

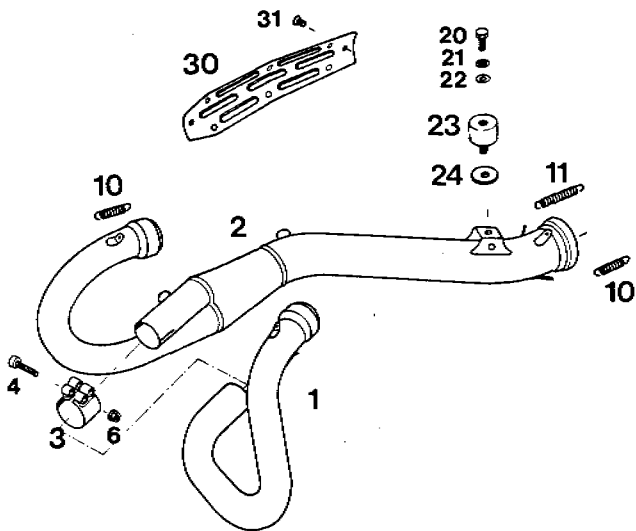

87-580.05.1

AUSPUFFKRÜMMER LC4\*87  
EXHAUST PIPES  
ECHAPPEMENT

BILD FIG. FIG.	TEILENUMMER PART NUMBER REF.	BEZEICHNUNG DESCRIPTION DENOMINATION	STK. QTY. QTE.
30	491.05.575.000	HITZESCHUTZ GEBOGEN HEAT PROTECTOR PROTECTION	1
31	0966 050103	LT.SENKSCHRAUBE DIN966-M5X10 COUNTERSUNK SCREW VIS	3

X = NACH BEDARF / AS REQUIRED / SUIVANT LES BESOINS

COT



BILD FIG. FIG.	TEILENUMMER PART NUMBER REF.	BEZEICHNUNG DESCRIPTION DENOMINATION	STK. QTY. QTE.
1	580.05.079.000	SCHALLDÄMPFER LC4 MX'87 SILENCER MX LC4 SILENCIEUX	1
2	580.05.480.000	SCHALLDÄMPFER LC4 E-GS'87 SILENCER ENDURO SILENCIEUX	1
10	505.05.065.044	AUSPUFFHALTER KPL. SILENCER BRACKET SUPPORT POT ECHAP.	1
11	543.05.068.000	GUMMIBLOCK RUBBER SILENTBLOC	2
12	565.05.069.000	BÜCHSE 12X8,4X16 BUSHING BAGUE	2
15	0931 080303	SK-SCHRAUBE DIN931-M8X30 H H SCREW VIS H DIN 931	2
16	0021 080003	SCHEIBE DIN9021-A8,4 FLAT WASHER RONDELLE DIN 9021	1
17	0125 080003	SCHEIBE DIN125-A8,4 FLAT WASHER RONDELLE DIN125	1
18	543.10.086.000	STOBERFLANSCHMUTTER M8 SELF LOCKING NUT ECROU M 8	1
19	0985 080003	SS-MUTTER DIN985-M8 S L NUT ECROU AUTO-BLO.	1
20	0933 080123	SK-SCHRAUBE DIN933-M8X12 H H SCREW VIS H DIN 933	1
21	0797 080003	ZAHNSCHEIBE DIN6797-J8,4 LOCK WASHER RONDELLE D DIN6797	1

X = NACH BEDARF / AS REQUIRED / SUIVANT LES BESOINS

87-580.05.2

SCHALLDÄMPFER LC4\*37  
EXHAUST SILENCER  
SILENCIEUX

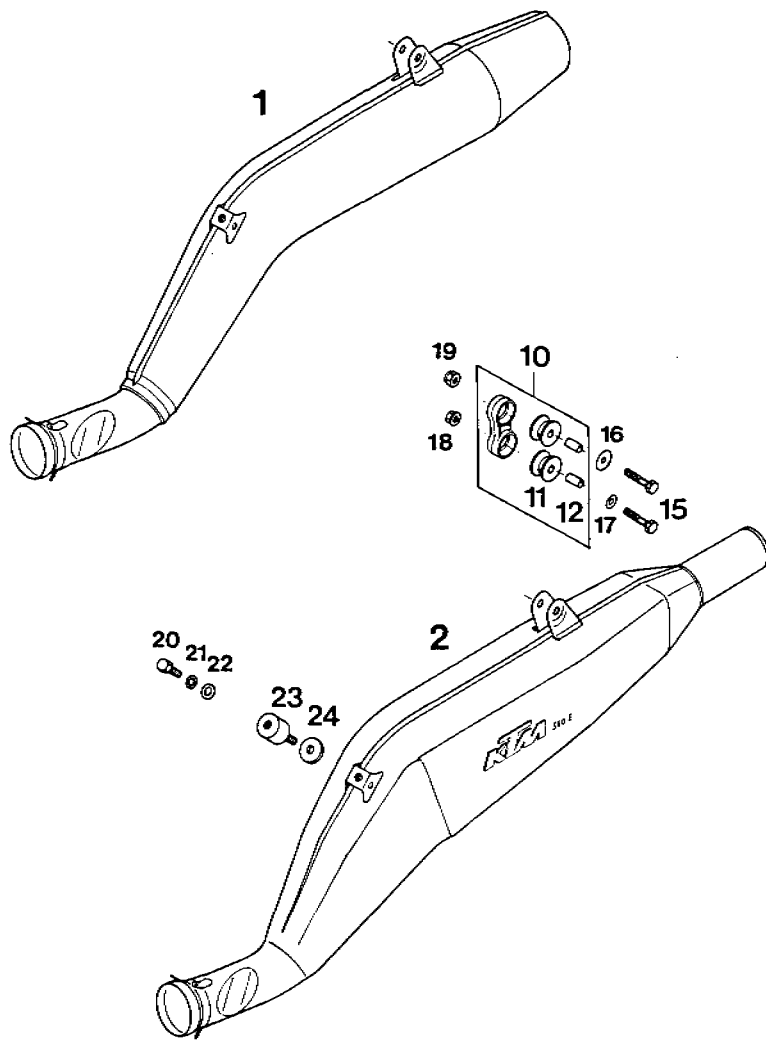
BILD FIG. FIG.	TEILENUMMER PART NUMBER REF.	BEZEICHNUNG DESCRIPTION DENOMINATION	STK. QTY. QTE.
22	0125 080003	SCHEIBE DIN125-48.4 FLAT WASHER RONDELLE DIN125	1
23	<del>510.05.062.100</del> 432.05.262.000	GUMMIBLOCK 30x <sup>15</sup> 20-M8x12 RUBBER GROMMET SILENT-BLOC	1
24	510.05.067.000	ASBESTSCHEIBE GASKET WASHER RONDELLE	1

X = NACH BEDARF / AS REQUIRED / SUIVANT LES BESOINS

FOX



BILD FIG.	TEILENUMMER PART NUMBER REF.	BEZEICHNUNG DESCRIPTION DENOMINATION	STK. QTY.
	87-580.06.1	FILTERKASTEN LC4*87 AIRFILTER BOX FILTRE A AIR	
1	580.06.001.000	FILTERKASTEN 4-TAKT AIRFILTER BOX BOITE A FILTRE	1
2	580.06.016.000	FILTERTRÄGER 4 TAKT FILTER FRAME FIXATION FILTRE	1
3	580.06.015.000	FILTERELEMENT 4 TAKT AIRFILTER FILTRE	1
4	510.06.097.000	SCHEIBE 6,4X22X1 WASHER RONDELLE	1
5	560.03.076.000	FLÜGELMUTTER M6 WING NUT PAPILLON	1
10	550.06.029.000	SCHLAUCHBINDER A8 CLAMP COLLIER	2
11	580.06.026.000	VERGASERMANSCHETTE F. 4-TAKT AIRFILTER BOOT DIURITE CARB.FILT.	1
12	570.05.020.001	SCHLAUCH 10X14 PER METER HOSE 10X14 TUYAU 10X14	0,35
13	502.06.020.000	FILTERKASTENENTLEERUNG RUBBER SLEEVE	1
20	0933 060163	SK-SCHRAUBE DIN933-M6X16 H H SCREW VIS H DIN 933	1
21	0021 060003	SCHEIBE DIN9021-A6,4 FLAT WASHER RONDELLE DIN 9021	3
22	0985 060003	SS-MUTTER DIN 985-M6 S L NUT ECROU AUTO-BLG.	2

X = NACH BEDARF / AS REQUIRED / SUIVANT LES BESOINS

87-580.06.1

FILTERKASTEN LC4\*87  
AIRFILTER BOX  
FILTRÉ A AIR

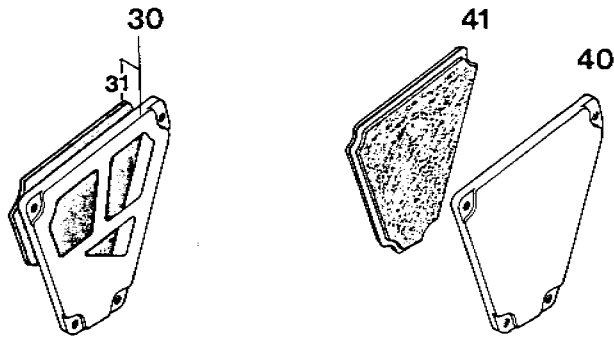
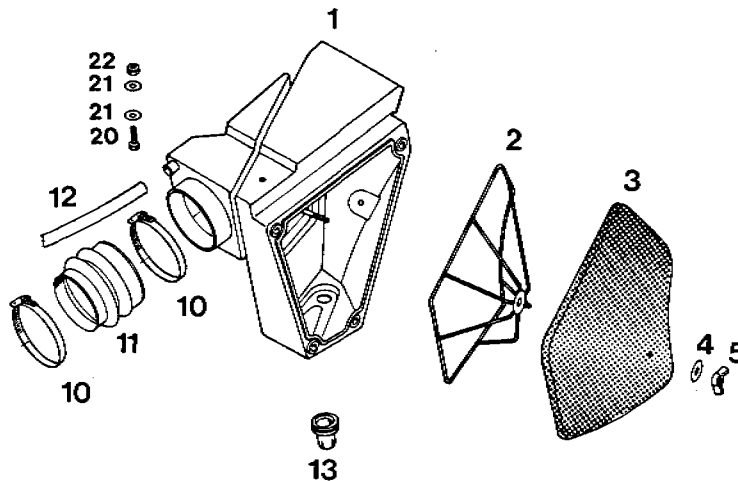
BILD FIG. FIG.	TEILENUMMER PART NUMBER REF.	BEZEICHNUNG DESCRIPTION DENOMINATION	STK. QTY. QTE.
30	580.06.002.000	FILTERKASTENDECKEL MX AIRFILTER COVER COUVERCLE	1
31	580.06.002.051	SCHAUMSTOFFZUSCHN.4-TAKT *88 FOAM RUBBER	1
40	580.06.003.000	FILTERKASTENDECKEL END. AUSSEN OUTER COVER COUVERCLE EXT.	1
41	580.06.004.000	FILTERKASTENDECKEL END. INNEN INNER COVER COUVERCLE INT.	1

X = NACH BEDARF / AS REQUIRED / SUIVANT LES BESOINS

005



BILD FIG. FIG.	TEILENUMMER PART NUMBER REF.	BEZEICHNUNG DESCRIPTION DENOMINATION	STK. QTY. QTE.
3	580.07.003.000	DEKOR F. SPOILER LINKS DECAL L/S DECAL COM. GAUCHE	1
-	502.07.103.000	DEKOR F. SPOILER RECHTS DECAL R/S DECAL COM. DROIT	1
5	550.07.005.200	BENZINHAHN KPL. "OFF-ON-RES" GAS TAP CPL. ROBINET COMPL.	1
		RECHTS R/S DROIT	
5	550.07.105.200	BENZINHAHN KPL. "OFF-ON-RES" GAS TAP CPL. ROBINET COMPL.	1
		LINKS L/S GAUCHE	
6	550.07.006.200	DICHTUNG GASKET JOINT	1
7	310.07.007.001	SCHLAUCH 5X8 PER METER BREATHER HOSE TUYAU 5X8 AU METRE	0.32
8	560.07.008.144	TANKVERSCHLUSS GAS CAP CPL BOUCHON RESERVOIR	1
9	560.07.009.100	DICHTUNG GASKET JOINT	1
13	560.07.013.000	BENZINTANK 4-TAKT 9 LITER GAS TANK RESERVOIR	1
14	0912 080163	ISK-SCHRAUBE DIN912-M8X16 A H SCREW VIS CHC DIN 912	2
15	501.07.015.000	TANKGUMMI FR. MOUNT GASTANK FUTEE DE RESERVOIR	2

X = NACH BEDARF / AS REQUIRED / SUIVANT LES BESOINS

87-580.07.1

TANK, SITZBANK, VERKLE. LC4'87  
TANK, SEAT, S. COVERS  
RESERVOIR, SELLE

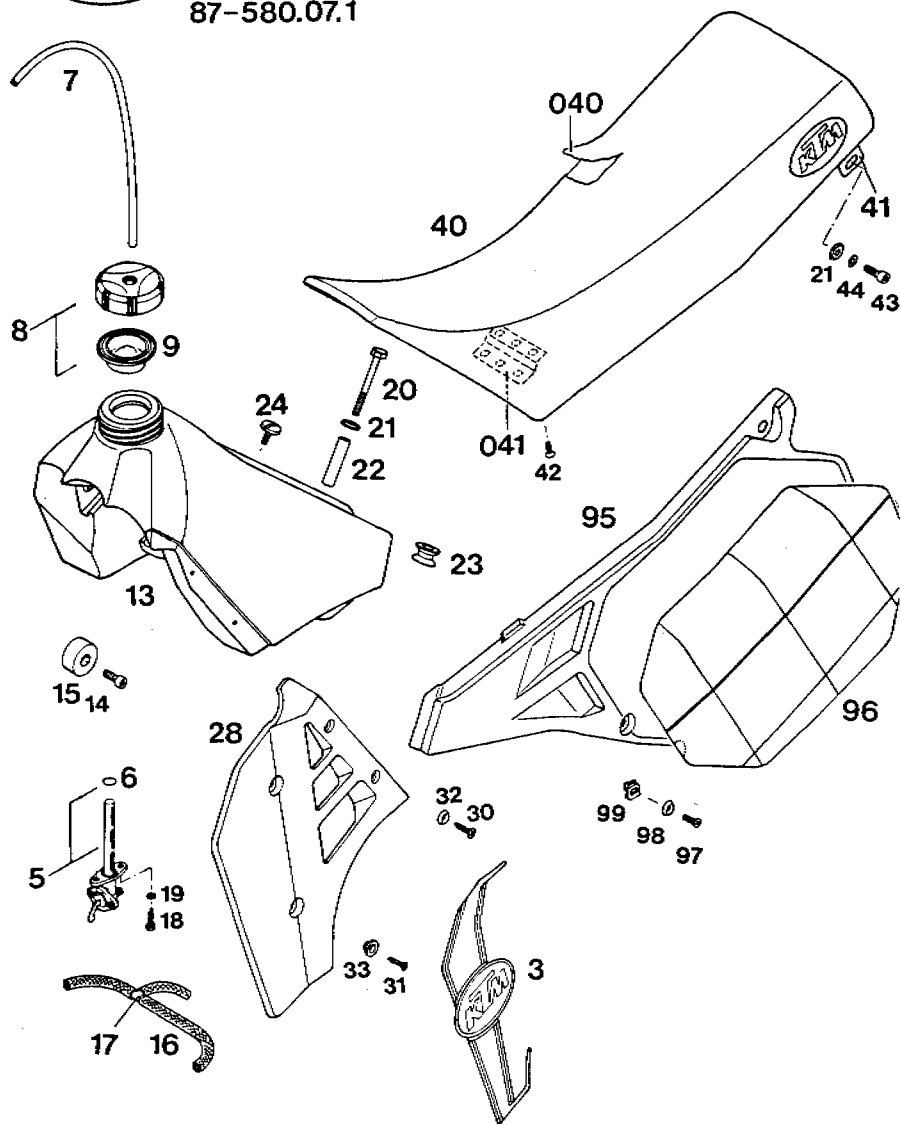
BILD FIG. FIG.	TEILENUMMER PART NUMBER REF.	BEZEICHNUNG DESCRIPTION DENOMINATION	STK. QTY. QTE.
16	570.07.016.001	PVC-GEWEBESCHLAUCH 6X11 PER M FUEL LINE 6X11/M TUYAU 6X11 AU M	0,31
17	510.07.015.000	T-STÜCK T-CONNECTOR	1
18	0676 550223	SK-BLECHSCHR. DIN7676-B5,5X22 SCREW VIS	4
19	0797 050003	ZAHNSCHEIBE DIN6797-J5,3 LOCK WASHER RONDELLE D DIN6797	4
20	0912 080703	ISK-SCHRAUBE DIN912-M8X70 A H SCREW VIS	1
21	140.04.030.000	SCHEIBE 8,4X20X2,5 WASHER ROND. 8,4X20X2,5	3
22	580.07.010.000	DISTANZROHR 9X12X48 BUSHING BAGUE	1
23	543.05.068.000	GUMMILOCK RUBBER SILENTBLOC	1
24	545.07.011.000	LINSENSCHR. M6X16 F. TANKBEFEST. LENTIL HEAD SCREW	1
28	580.35.028.000	SPOILER LINKS 4-TAKT MOD.88 SPOILER L/S SPOILER GAUCHE	1
--	580.35.029.000	SPOILER RECHTS 4-TAKT MOD.88 SPOILER R/S SPOILER DROIT	1
30	0983 550223	LI. SENKBL. SCHR. DIN7983-B5,5X22 SHEET-METAL SCREW VIS	4

X = NACH BEDARF / AS REQUIRED / SUIVANT LES BESOINS

C06

87-580.07.1

TANK, SITZBANK, VERKLE. LC4'87  
TANK, SEAT, S. COVERS  
RESERVOIR, SELLE

BILD FIG. FIG.	TEILENUMMER PART NUMBER REF.	BEZEICHNUNG DESCRIPTION DENOMINATION	STK. QTY. QTE.
31	0966 050203	LINSENSCHN. DIN966-M5X20 COUNTERSUNK SCREW VIS	4
32	400.06.006.000	FASONSCHLEIBE 6MM WASHER RONDELLE	4
33	565.35.036.000	BÜCHSE FÜR SPOILER BUSHING BAGUE	4
40	580.07.040.000	SITZBANK 4 TAKT MOD.89 SEAT SELLE	1
040	580.07.040.050	SITZBANKÜBERZUG SEAT COVER GARNIT. SELLE	1
41	580.07.041.000	HALTEWINKEL F. SITZBANK BRACKET	2
041	542.07.042.000	HALTERUNG VORNE FRONT SEAT MOUNTG FIXATION AVANT	1
42	0965 060163	SENKSCHEIBE DIN965-M6X16 COUNTERSUNK SCREW VIS	6
43	0912 080163	ISK-SCHRAUBE DIN912-M8X16 A H SCREW VIS CHC DIN 912	2
44	0797 080003	ZAHNSCHEIBE DIN6797-J8,4 LOCK WASHER RONDELLE D DIN6797	2
95	580.08.041.000	SEITENVERKLEIDUNG LINKS 4-TAKT SEAT COVER L/S CACHE LAT. GAUCHE	1
--	580.08.075.000	SEITENVERKLEIDUNG RECHTS 4-TAKT SEAT COVER R/S CACHE LAT. DROIT	1

X = NACH BEDARF / AS REQUIRED / SUIVANT LES BESOINS

D06

87-580.07.1

TANK,SITZBANK,VERKL. LC4'87  
TANK,SEAT,S.COVERS  
RESERVOIR, SELLE

BILD FIG. FIG.	TEILENUMMER PART NUMBER REF.	BEZEICHNUNG DESCRIPTION DENOMINATION	STK. QTY. QTE.
96	580.08.096.080	KLEBEFOLIE LINKS GELB 4-TAKT DECAL L/S YELLOW DECALCOMANIE	1
--	580.08.196.080	KLEBEFOLIE RECHTS GELB 4-TAKT DECAL R/S YELLOW DECALCOMANIE	1
97	0966 050163	LINSENENKSCHR. DIN966-M5X16 COUNTERSUNK SCREW VIS	4
98	449.12.054.500	FASONSCHIEBE PVC 6MM WEISS WASHER RONDELLE	4
99	502.35.033.000	KLIPS-MUTTERNHALTER M5 KP 142 SNAP NUT PLAQU.POUR VIS	4

X = NACH BEDARF / AS REQUIRED / SUIVANT LES BESOINS

E06





BILD FIG. FIG.	TEILENUMMER PART NUMBER REF.	BEZEICHNUNG DESCRIPTION DENOMINATION	STK. QTY. QTE.
1	0912 060253	ISK-SCHRAUBE DIN912-M6X25 A H SCREW VIS CHC DIN 912	2
2	0966 050163	LINSENSENKSCHR. DIN966-M5X16 COUNTERSUNK SCREW VIS	2
3	0933 060163	SK-SCHRAUBE DIN933-M6X16 H H SCREW VIS H DIN 933	2
4	0933 060253	SK-SCHRAUBE DIN933-M6X25 H H SCREW VIS H DIN 933	4
5	0931 060303	SK-SCHRAUBE DIN931-M6X30 H H SCREW VIS H DIN 931	2
6	0933 060203	SK-SCHRAUBE DIN933-M6X20 H H SCREW VIS H DIN 933	2
06	0933 060253	SK-SCHRAUBE DIN933-M6X25 H H SCREW VIS H DIN 933	2
7	0797 060003	ZAHNSCHEIBE DIN6797-J6,4 LOCK WASHER RONDELLE	2
8	0021 060003	SCHEIBE DIN9021-A6,4 FLAT WASHER RONDELLE DIN 9021	18
9	0995 060003	SS-MUTTER DIN 985-M6 S L NUT ECROU AUTO-BLQ.	8
10	510.05.082.100	GUMMISCHEIBE 5X15X3 RUBBER WASHER RONDELLE CAOUT.	4
11	510.05.082.200	GUMMISCHEIBE 5X21X3 RUBBER WASHER RONDELLE CAOUT.	8

X = NACH BEDARF / AS REQUIRED / SUIVANT LES BESOINS

87-580.03.1

KOTFLÜGEL LC4'87  
FENDERS  
GARDE BOUE

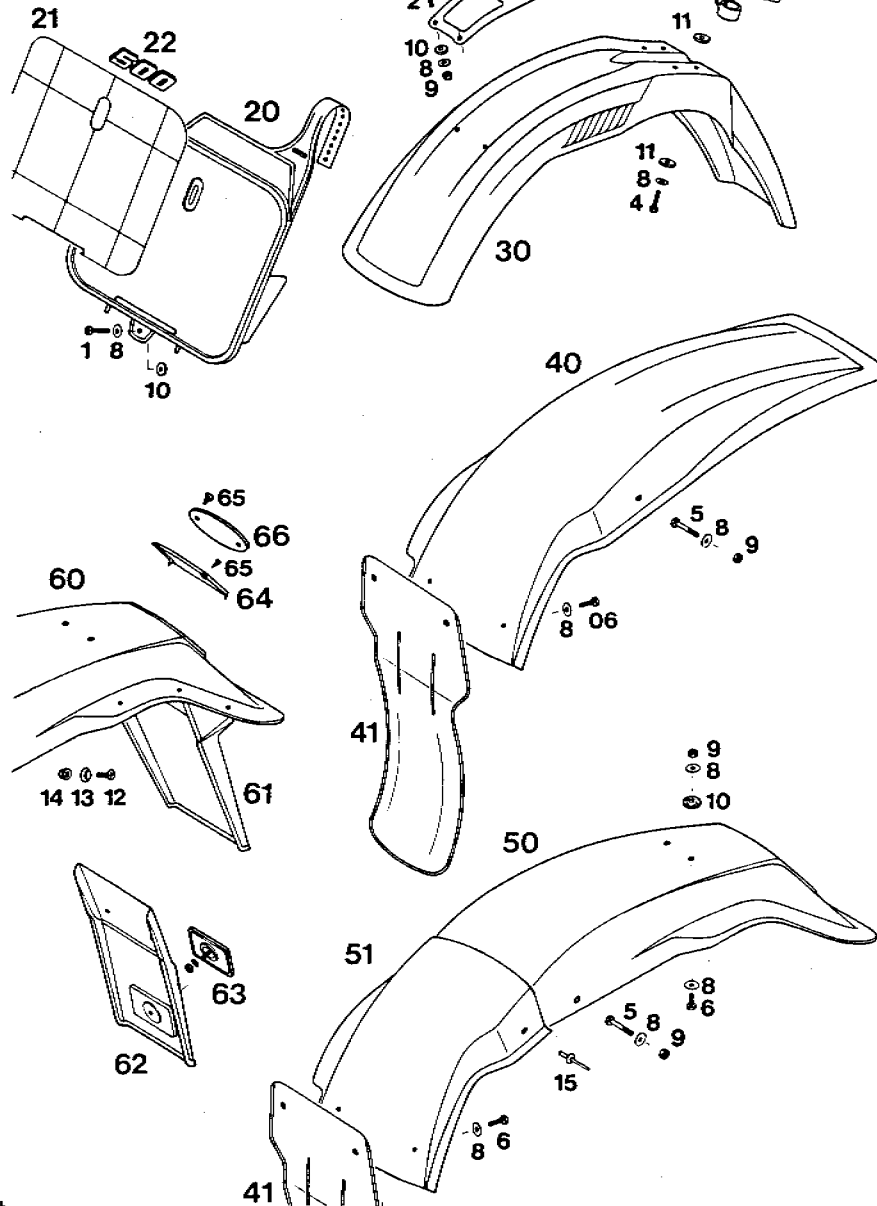
BILD FIG. FIG.	TEILENUMMER PART NUMBER REF.	BEZEICHNUNG DESCRIPTION DENOMINATION	STK. QTY. QTE.
12	0966 060163	LINSENSENKCHR.DIN966-M6X16 COUNTERSUNK SCREW VIS	6
13	449.12.054.500	FASONSCHLEIBE PVC 6MM WEISS WASHER RONDELLE	6
14	565.09.064.000	STÖVER-FLANSCHMUTTER M6 SELF LOCKING NUT	6
15	432.06.043.000	BLINDNIETE 5X14 BLIND RIVET RIVET	2
20	502.01.095.000	START-NUMMERTAFEL VORNE '87 FRONT NUMBER PLATE PLAQUE DE COURSE	1
21	502.01.096.090	KLEBEFOLIE GELB 87 F.NR.TAFEL DECAL YELLOW DECALCOM. JAUNE	1
22	502.03.129.500	AUFKLEBER "500" DECAL 500 DECALCOM. 500	1
--	502.03.129.600	AUFKLEBER " 600 " DECAL 600 DECALCOM. 600	1
30	502.08.010.000	VR.KOTFLÜGEL MOD.87 FRONT FENDER GARDE BOUE AVANT	1
31	570.08.009.000	KOTFL.VERSTEIFUNG FENDER BRACKET	1
32	543.08.019.000	SEILZUGFÜHRUNG CABLE GUIDE CABLE GUIDE	1
40	502.08.014.000	KOTFLÜGEL HINTEN MX/87 REAR FENDER GARDE-BOUE ARRIERE	1

X = NACH BEDARF / AS REQUIRED / SUIVANT LES BESOINS

G06

97-580.08.1

KOTFLÜGEL LC4'97  
FENDERS  
GARDE BOUE

BILD FIG. FIG.	TEILENUMMER PART NUMBER REF.	BEZEICHNUNG DESCRIPTION DENOMINATION	STK. QTY. QTE.
41	580.06.010.000	SPRITZSCHUTZ F.FILTERK. 4-TAKT FENDER PROTEGE FILTRE	1
50	502.08.113.000	KOTFLÜGEL HINTEN MXC REAR FENDER GARDE-BOUE ARRIERE	1
51	502.06.014.050	KOTFLÜGEL-VORDERTEIL GS 87 FENDER-FRONT PART PART.AV.GARDE BOUE	1
60	502.08.013.000	KOTFLÜGEL HINTEN GS / 87 LOSE REAR FENDER GARDE-BOUE ARRIERE	1
61	572.08.013.051	NUMMERTAFELTRÄGER SCHWARZ NUMBER PLATE BRACK	1
62	490.08.216.000	VERLÄNGERUNG F.NUMMERTAFELTR. EXTENSION	X
63	510.12.080.000	RÜCKSTRAHLER ROT REFLECTOR CATADIOPTRÉ	X
64	572.08.013.050	ABDECKUNG (ÜBER RÜCKLICHT) COVER	1
65	0982 350953	SENKBLECHSCHR.DIN7982-B3.5X9.5 SHEET-METAL SCREW VIS	4
66	490.07.002.000	KTM-SCHILD OVAL 93X55MM DECAL DECALCOMANIES	1

X = NACH BEDARF / AS REQUIRED / SUIVANT LES BESOINS

H06



BILD FIG. FIG.	TEILENUMMER PART NUMBER REF.	BEZEICHNUNG DESCRIPTION DENOMINATION	STK. QTY. QTE.
1	565.09.001.344	VORDERRAD KPL.*87 FRONT WHEEL CPL. ROUE AVANT CPL.	1
010	565.09.010.344	VORDERRADNABE KPL.*87 FRONT HUB CPL. MOYEU AVANT CPL.	1
11	565.09.011.000	HOHLACHSE VORNE SPACER TUBE ENTRETOISE MOYEU	1
12	0625 062027	RILLENKUGELLAGER 6202 2RS1 C3 BEARING 6202 RSR ROULEMENT A BILLES	1
13	0625 060037	RILLENKUGELLAGER 6003 RSR C3 BEARING ROULEMENT A BILLES	1
50	572.09.050.044	TACHOANTRIEB KPL. SPEEDO DRIVE ENTRAIN.COMPTEUR	GS 1
51	572.09.051.000	DISTANZBUCHSE SPACER BUSHING ENTRETOISE	MX 1
60	502.09.060.000	BREMSSCHEIBE D=240 BRAKE DISC DISQUE DE FREIN	*87 1
61	0991 060253	SENKSCHRAUBE DIN7991-M6X25 SCREW VIS	6
62	565.09.062.100	MITNEHMERBOLZEN DRIVING BOLT	6
64	565.09.064.000	STOVER-FLANSCHMUTTER M6 SELF LOCKING NUT	6
70	565.09.070.100	FELGE VORNE 1.6X21" RIM 1.6 JANTE 1.6	1

X = NACH BEDARF / AS REQUIRED / SUIVANT LES BESOINS

87-580.09.1

VORDERRAD LC4\*87  
FRONT WHEEL  
ROUE AVANT

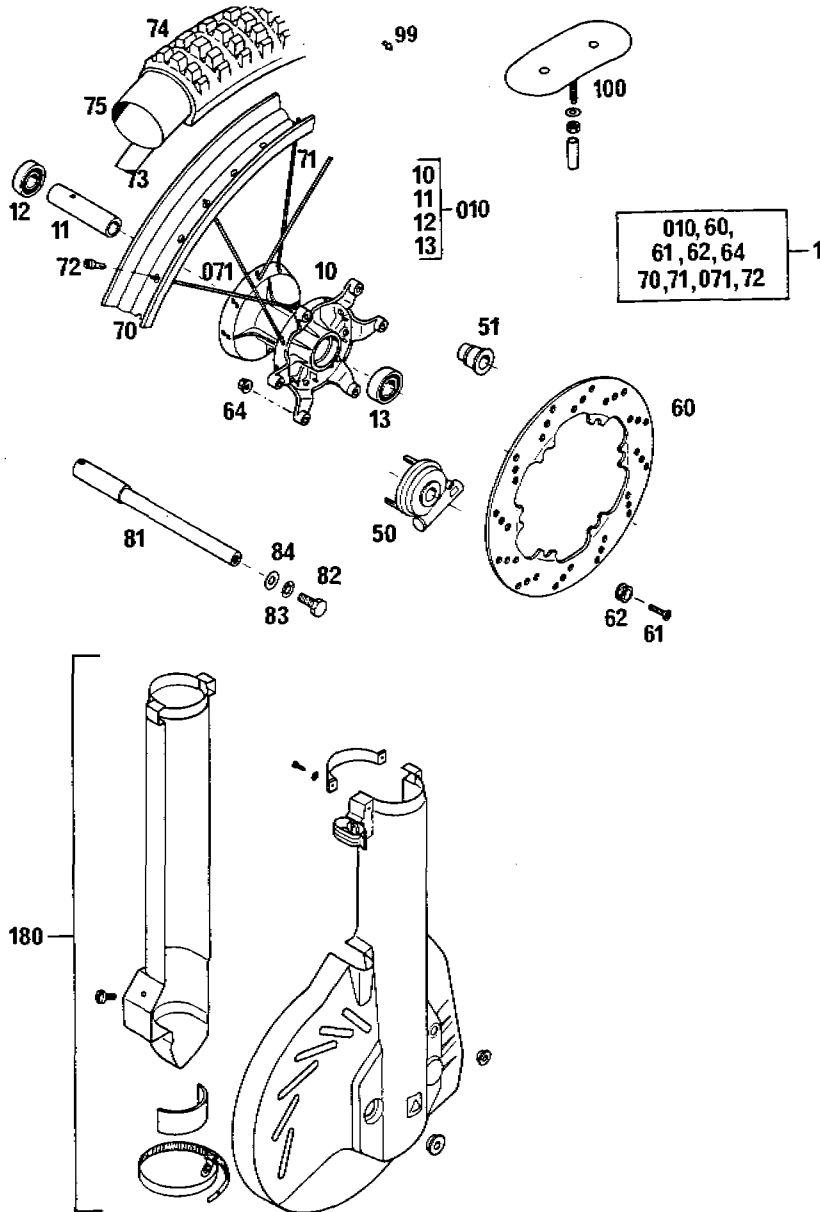
BILD FIG. FIG.	TEILENUMMER PART NUMBER REF.	BEZEICHNUNG DESCRIPTION DENOMINATION	STK. QTY. QTE.
71	565.09.071.100	DD-SPEICHE M5X233-172G, RECHTS SPOKE 233/M5 RAYON 233/M5	18
071	565.09.171.100	DD-SPEICHE M5X229-165G, LINKS SPOKE 229/M5 RAYON 229/M5	18
72	565.09.072.000	STAHLNIPPEL M 5 NIPPLE M5 ECROU DE RAYON M5	36
73	510.09.073.000	FELGENBAND 21" RIM BAND FONDE DE JANTE	1
74	510.09.074.000	REIFEN 3.00-21 MOTOCROSS TYRE 3.00X21 PNEU 3.00 X 21	1
74	501.09.074.000	REIFEN 90/90-21MXR TYRE 90/90-21 MXR PNEU 90/90-21 MXR	1
74	571.09.074.000	REIFEN 3.00-21 ENDURO TYRE 300X21 END. PNEU 300X21 ENDURO	1
75	510.09.075.000	SCHLAUCH 3.00-21 TUBE CHAMBRE A AIR	1
81	565.09.081.000	STECKACHSE VORNE AXLE FOR FRONT HUB AXE DE ROUE AVANT	1
82	0933 100203	SK-SCHRAUBE DIN933-M10X20 H H SCREW VIS H DIN 933	1
83	0797 100003	ZAHNSCHLEIBE DIN6797-J10.5 LOCK WASHER	1
84	0125 100003	SCHEIBE DIN125-A10.5 FLAT WASHER RONDELLE DIN125	1

X = NACH BEDARF / AS REQUIRED / SUIVANT LES BESOINS

007

87-580.09.1

VORDERRAD LC4\*87  
FRONT WHEEL  
ROUE AVANT

BILD FIG. FIG.	TEILENUMMER PART NUMBER REF.	BEZEICHNUNG DESCRIPTION DENOMINATION	STK. QTY. QTE.
99	550.09.099.100	REIFENHALTESTIFT TYRE LOCK PIN GRIPSTER JANTE SUN	GS 10
100	510.09.100.100	REIFENHALTER VM1 RIM LOCK GRIPSTER	MX 1
190	565.13.180.144	SCHLEIBENSBR. ABDECKUNG W.P. DISC BRAKE COVER	X

X = NACH BEDARF / AS REQUIRED / SUIVANT LES BESOINS

007



BILD FIG. FIG.	TEILENUMMER PART NUMBER REF.	BEZEICHNUNG DESCRIPTION DENOMINATION	STK. QTY. QTE.
1A	502.13.201.044	BREMSSATTEL VORNE (SINTER 518) CALIPER FR. CPL. ETRIER DE FREIN	1
1B	502.13.301.044	BREMSSATTEL HINTEN (SINTERS32) CALIPER REAR CPL. ETRIER DE FREIN	1
2	502.13.209.044	BREMSKLOTZGARN. SINTER NR.518 BRAKE PAD SET. SINT JEU DE PLAQUETTES	1
		VORNE / FRONT / AVANT	
2	502.13.309.044	BREMSKLOTZGARN. SINTER NR.532 BRAKE PAD SET. SINT JEU DE PLAQUETTES	1
		HINTEN / REAR / ARRIERE	
3	502.13.210.000	BOLZENSATZ SET OF PINS JEU DE GOPUPILLES	1
4	502.13.250.000	REP. SATZ KPL. REPAIR KIT KIT REPARATION	1
5	502.13.205.000	KOLBEN D 28 PISTON CPL. 28 D. PISTON CPL. 28 D.	4
6	502.13.213.000	ABDECKUNG COVER CAPUCHON	1
7	0912 100403	ISK-SCHRAUBE DIN912-M10X40 A H BOLT VIS CHC DIN 912	2
10	0931 080353	SK-SCHRAUBE DIN931-M8X35 H H SCREW VIS H DIN 931	2
11	0797 080003	ZAHNSCHEIBE DIN6797-J8.4 LOCK WASHER RONDELLE D DIN6797	2

X = NACH BEDARF / AS REQUIRED / SUIVANT LES BESOINS

87-580.09.2

BREMSSATTEL VO.U.HI. LC4\*87  
CALIPER FRONT\*REAR  
ETRIER DE FREIN

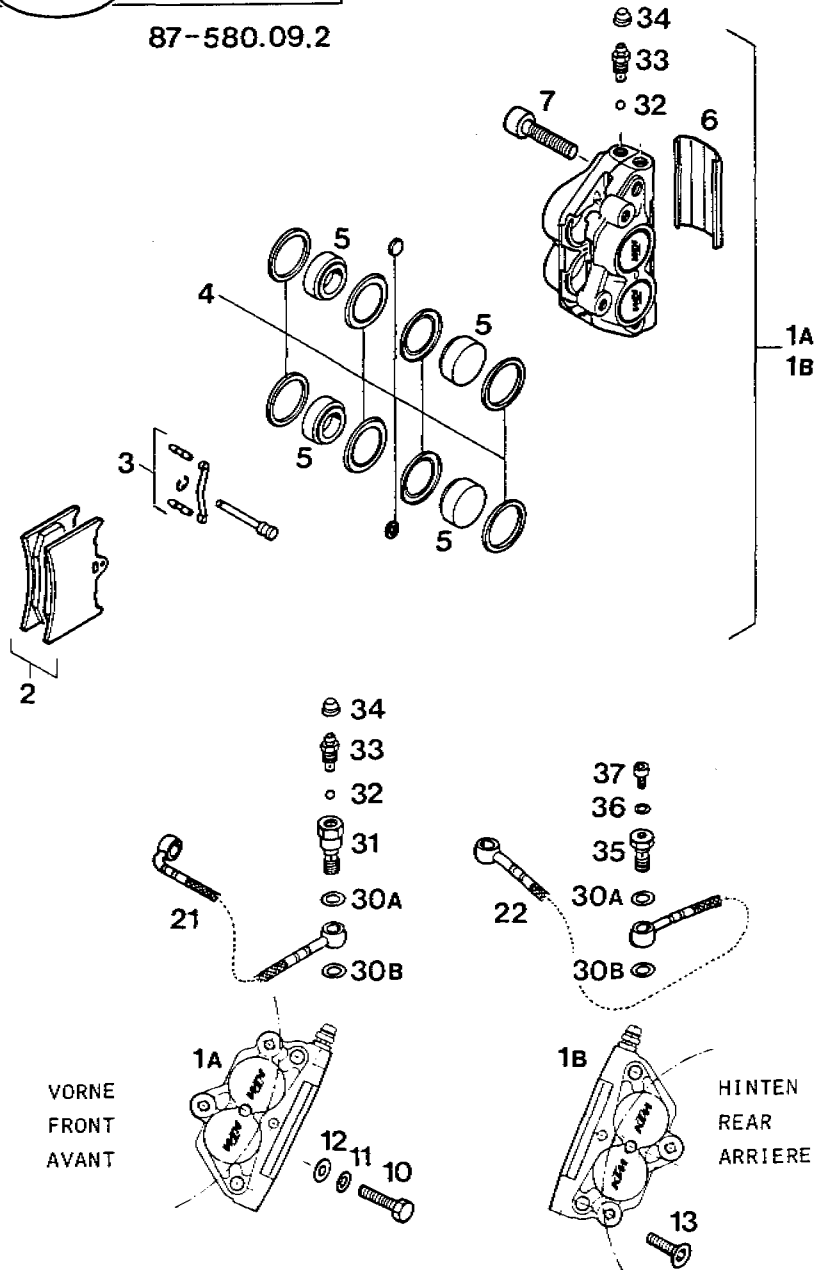
BILD FIG. FIG.	TEILENUMMER PART NUMBER REF.	BEZEICHNUNG DESCRIPTION DENOMINATION	STK. QTY. QTE.
12	0125 090003	SCHEIBE DIN125-A8,4 FLAT WASHER RONDELLE DIN125	2
13	0991 080253	SENKSCHRAUBE DIN7991-M8X25 SCREW VIS F DIN 7991	2
21	502.13.029.000	BREMSSCHLAUCH 1460 MM WP *87 BRAKE HOSE DURITE DE FREIN	1
22	502.13.027.100	BREMSSCHLAUCH HINTEN 1200 MM BRAKE HOSE DURITE DE FREIN	1
30A	420.13.026.000	DICHTRING 10X16X1,5 CU SEAL RING JOINT	2
30B	420.13.226.000	DICHTRING 10X16X1 CU SEAL RING CU. JOINT	2
31	545.13.025.000	HOHLSCHRAUBE M10X1X20-ENTLÜFT. CONNECTING SCREW	1
32	120.10.012.000	KUGEL 7/32" 3.55MM BALL	2
33	502.13.214.000	ENTLÜFTUNGSSCHRAUBE M10X1 BLEEDER SCREW	2
34	502.13.215.000	KAPPE F.ENTLÜFTUNGSSCHRAUBE DUST COVER	2
35	502.13.025.100	HOHLSCHRAUBE M ENTL.-BOHRG.*87 CONNECTING SCREW	1
36	502.13.026.000	CU-RING 5 X 9 X 1 MM SEAL RING CU. JOINT	1
37	0912 050083	ISK-SCHRAUBE DIN912-M5X8 A H BOLT VIS CHC DIN 912	1

X = NACH BEDARF / AS REQUIRED / SUIVANT LES BESOINS

F07



BILD FIG.	TEILENUMMER PART NUMBER REF.	BEZEICHNUNG DESCRIPTION DENOMINATION	STK. QTY.
1	565.10.001.344	HINTERRAD KPL. 2.50" REAR WHEEL CPL. ROUE ARRIERE CPL.	*87 1
2	565.10.010.344	HINTERRADNABE F SB KPL. REAR HUB MOYEU ARRIERE	*87 1
3	565.10.011.000	LAGERDISTANZROHR 121,5 MM SPACER ENTRETOISE	1
4	0825 060058	RILLENKUGELLAGER 6005 2RS C3 BEARING ROULEMENT	2
5	565.10.015.000	BÜCHSE F.NABE, LINKS BUSHING L/S BAGUE GAUCHE	1
6	565.10.017.000	BÜCHSE F.NABE, RECHTS BUSHING R/S BAGUE DROIT	1
7	565.10.071.000	DD-SPEICHE M5X186-155G, LINKS SPOKE 186 /M5 RAYON 186/M5	18
8	565.10.171.000	DD-SPEICHE M5X186-173G, RECHTS SPOKE 186/M5 RAYON 185/M5	18
9	565.09.072.000	STAHLNIPPEL M 5 NIPPLE M5 ECROU DE RAYON M5	36
10	565.10.070.000	FELGE 2.50-18" RIM, JANTE	1
11	502.10.060.000	BREMSSSCHEIBE 200MM BRAKE DISC DISQUE DE FREIN	*87 1
12	0933 070203	SK-SCHRAUBE DIN933-M7X20 HEX HEAD SCREW VIS	3

X = NACH BEDARF / AS REQUIRED / SUIVANT LES BESOINS

87-580.10.1

HINTERRAD LC4'87

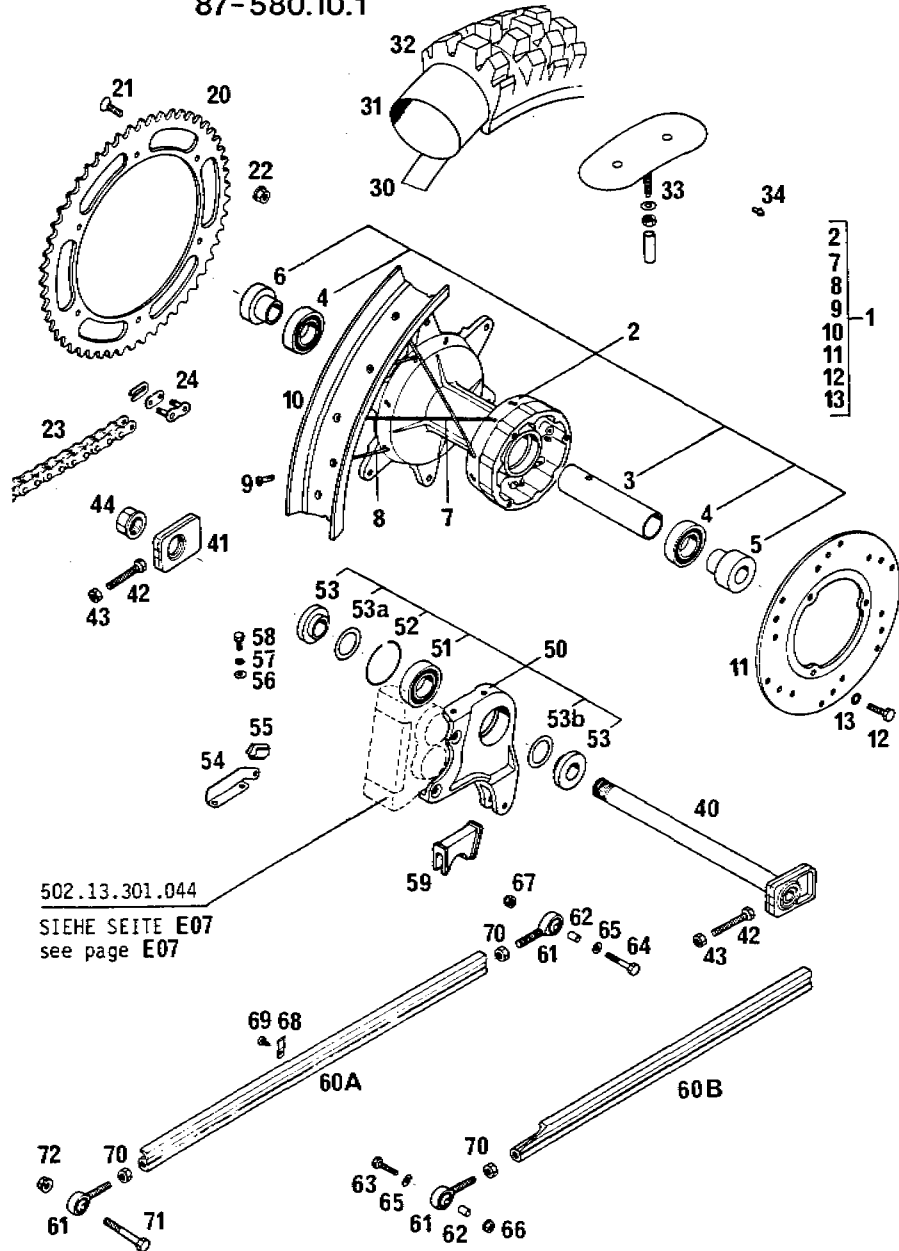
REAR WHEEL  
ROUE ARRIERE

TEILENUMMER PART NUMBER REF.	BEZEICHNUNG DESCRIPTION DENOMINATION	STK. QTY. QTE.
360.03.014.100	SICHERUNGSSCHEIBE 7MM LOCK WASHER RONDELLE	3
543.10.051.052	KETTENRAD 52 Z. SPROCKET 52 T. COURONNE 52 D	1
543.10.051.050	KETTENRAD 50 Z. SPROCKET 50 T. COURONNE 50 D.	1
543.10.051.048	KETTENRAD 48 Z. SPROCKET COURONNE ARRIERE	1
543.10.051.045	KETTENRAD 45 Z. SPROCKET 45 T. COURONNE 45 D.	1
0991 080253	SENKSCHRAUBE DIN7991-M8X25 SCREW VIS F DIN 7991	6
543.10.086.000	STOBERFLANSCHMUTTER M8 SELF LOCKING NUT ECROU M 8	6
500.10.065.000	KETTE 5/8X1/4" CHAIN 5/8X1/4 CHAINE 5/8X1/4.	1
500.10.065.001	KETTE 5/8X1/4" PER METER CHAIN 5/8X1/4 /M CH.5/8X1/4 AU M.	X
500.10.066.000	KETTENSCHLOSS 5/8X1/4" MASTER LINK ATT.RAP. 5/8X1/4	1
530.10.065.118	O-RING KETTE 118 R 5/8X1/4" O-RING CHAIN CHAINE	1
530.10.066.000	KETTENSCHLOSS 5/8X1/4" O-RING MASTER LINK	1

87-580.10.1

HINTERRAD LC4'87

REAR WHEEL  
ROUE ARRIERE

BILD FIG. FIG.	TEILENUMMER PART-NUMBER REF.	BEZEICHNUNG DESCRIPTION DENOMINATION	STK. QTY. QTE.
30	520.10.073.000	FELGENBAND 17"/18" RIM BAND FOND DE JANTE	1
31	563.10.075.000	SCHLAUCH 5.10-18" TUBE 5.10X18 CHAMBRE 5.10X18	1
32	543.10.074.600	REIFEN 130/80-18 MXE TYRE 130/80-18 MXE PNEU 130/80-18 MXE	1
32	564.10.074.000	REIFEN 5.10-18 PERFECT CROSS TYRE 510X18 METZ. PNEU METZEL.510X18	1
32	571.10.074.000	REIFEN 4.00-18 ENDURO TYRE PNEU 400X18 ENDURO	1
33	564.10.100.100	REIFENHALTER VM4 (2.50") RIM LOCK GRIPSTER	MX 2
34	550.09.099.100	REIFENHALTESTIFT TYRE LOCK PIN GRIPSTER JANTE SUN	GS 10
40	502.10.085.000	STECKACHSE HINTEN *87 L=263 AXLE CPL. AXE CPL.	1
41	565.10.084.000	KETTENSANNER CHAIN ADJUSTER TENDEUR DE CHAIN	1
42	0933 080453	SK-SCHRAUBE DIN933-M8X45 HEX HEAD SCREW	2
43	0934 080003	SK-MUTTER DIN934-M8 HEX NUT ECROU H DIN 934	2
44	543.10.099.000	SK-MUTTER 420X1,5 AXLE NUT ECROU	1

NACH BEDARF / AS REQUIRED / SUIVANT LES BESOINS

X = NACH BEDARF / AS REQUIRED / SUIVANT LES BESOINS

D08



37-580.10.1

HINTERRAD LC4'87

REAR WHEEL  
ROUE ARRIERE

BILD FIG. FIG.	TEILENUMMER PART NUMBER REF.	BEZEICHNUNG DESCRIPTION DENOMINATION	STK. QTY. QTE.
50	565.10.040.100	BREMSSATTELTRÄGER 125/500 '87 CALIPER SUPPORT	1
51	0625 060057	RILLENKUGELLAGER 6005 BEARING ROULEMENT A BILLES	1
52	565.10.041.000	SICHERUNGSRING SB 47 CIRCLIP	1
53	565.10.015.000	BÜCHSE F. BREMSSATTELTRÄGER BUSHING BAGUE	2
53A	540.30.081.500	PASSSCHEIBE 25 X 35 X 0,5 MM SHIM WASHER RONDELLE CALIBREE	1
53B	540.30.081.600	PASSSCHEIBE 25 X 35 X 1,0 MM SHIM WASHER RONDELLE CALIBREE	1
54	565.13.082.100	HALTERUNG BRACKET	1
55	565.13.083.000	KLAMMER CLAMP	1
56	0125 050003	SCHEIBE DIN125-A5.3 FLAT WASHER RONDELLE DIN 125	2
57	0797 050003	ZAHNSCHEIBE DIN6797-J5.3 LOCK WASHER RONDELLE D DIN6797	2
58	0933 050103	SK-SCHRAUBE DIN933-M5X10 H H SCREW VIS H DIN 933	2
59	565.10.042.000	SCHLAUCHFÜHRUNG BRAKE LINE GUIDE	1
60A	565.03.078.490	BREMSSZUGANKER 490 MM BRAKE ROD ANCHOR BARRE D'ANCR.FREIN	1

X = NACH BEDARF / AS REQUIRED / SUIVANT LES BESOINS

F01

87-580.10.1

HINTERRAD LC4'87

REAR WHEEL  
ROUE ARRIERE

BILD FIG. FIG.	TEILENUMMER PART NUMBER REF.	BEZEICHNUNG DESCRIPTION DENOMINATION	STK. QTY. QTE.
60B	565.03.078.370	BREMSSZUGANKER LC4-E'87 370 MM BRAKE ANCHOR ROD BARRE D'ANCR.FREIN	1
61	565.03.079.000	GELENKKOPF HELV JOINT ROTULE	2
62	565.03.079.051	BÜCHSE 6X8X11 BUSHING	1(2)
63	0931 060253	SK-SCHRAUBE DIN931-M6X25 H H SCREW VIS H DIN 931	1
64	0931 060353	SK-SCHRAUBE DIN931-M6X35 H H SCREW VIS H DIN 931	1
65	0125 060003	SCHEIBE DIN125-A6.4 FLAT WASHER RONDELLE DIN125	1(2)
66	565.09.064.000	STOVER-FLANSCHMUTTER M6 SELF LOCKING NUT	1
67	0985 060003	SS-MUTTER DIN 985-M6 S L NUT ECROU AUTO-BLO.	1
68	565.03.077.000	HALTEBLECH F. BREMSSCHLAUCH RETAINING PLATE PLAQUE SUPPORT	3
69	0981 420953	LI. BLECHSCHR. DIN7981-B4,2X9,5 SHEET-METAL SCREW	3
70	0934 080003	SK-MUTTER DIN934-M8 HEX NUT ECROU H DIN 934	2
71	0931 080503	SK-SCHRAUBE DIN931-M8X50 H H SCREW VIS H DIN 931	1
72	543.10.086.000	STOVERFLANSCHMUTTER M8 SELF LOCKING NUT ECROU M 8	1

X = NACH BEDARF / AS REQUIRED / SUIVANT LES BESOINS

F02

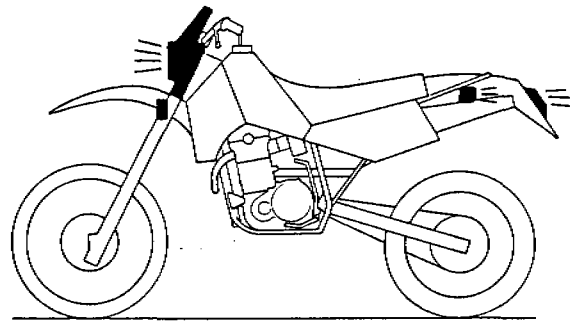

B 09	87-580.11.1	SCHEINWERFER, RÜCKLICHT ACERBIS HEAD + REAR LIGHT PHARE, LANTERNE
D 09	87-580.11.2	SCHEINW. LUXOR, RÜCKL. CEV. BLINK. LIGHTS, FLASHER PHARE, CLIGNOTEUR
G 09	87-580.11.3	SCHEINW. NIGX, RÜCKL. CEV. BLINKER LIGHTS, FLASHERS PHARE, CLIGNOTEUR



BILD FIG. FIG.	TEILENUMMER PART NUMBER REF.	BEZEICHNUNG DESCRIPTION DÉNOMINATION	STK. QTY. QTE.
01	502.11.101.044	SCHWEINW.MASKE ECKIG KPL HEAD LIGHT MASK	187 1
2	570.11.002.000	SCHWEINWERFEREINSATZ REFLECTOR CPL OPTIQUE DE PHARE	1
3	570.11.003.000	HALTERING HOLDING RING CERCLAGE	1
4	570.11.031.000	VERSTELLSCHRAUBE SCREW VIS DE REGLAGE	1
5	570.11.005.000	SOFFITTENL. 12V/3W BULB 12V/3W NAVETTE 12V/3W	7,5X28MM 1
6	441.11.038.000	BILUX-LAMPE 12V 35/35 W BILUX BULB LAMPE	1
7	570.11.036.000	LAMPENFASSUNG SOCKET PORTE LAMPE	1
9	570.11.009.000	A9DECKKAPPE COVER COUVERCLE	1
10	490.01.097.000	KTM-OVAL DECAL DECALCOMANIES	1
11	502.01.196.080	KLEBEFOLIE F.SCHWEINW.MASKE *87 DECAL YELLOW DECALCOMM. JAUNE	*87 1
13	550.11.186.000	SCHWEINWERFERHALTER HEADLIGHT BRACKET PATTE DE PHARE	4
45	570.11.045.000	LAMPE 12V 21/5 W BAY1SD BULB 12V 21/5W AMPOULE 12V/21/5W	1

X = NACH BEDARF / AS REQUIRED / SUIVANT LES BESOINS

87-580.11.1

SCHEINWERFER,RÜCKLICHT ACERBIS  
HEAD + REAR LIGHT  
PHARE, LANTERNE

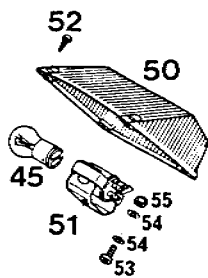
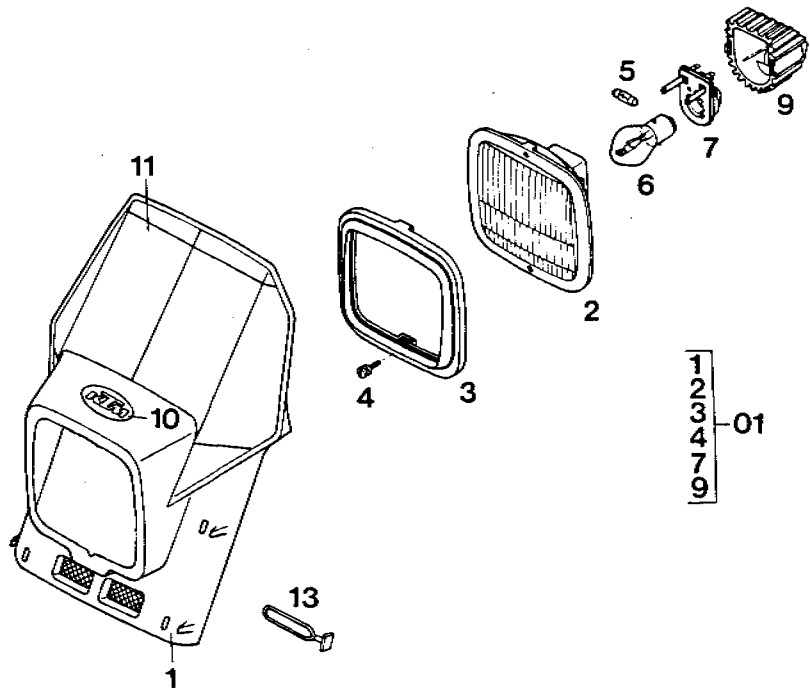
BILD FIG. FIG.	TEILENUMMER PART NUMBER REF.	BEZEICHNUNG DESCRIPTION DENOMINATION	STK. QTY. QTE.
50	565.11.041.000	LEUCHTHAUBE REAR LIGHT LENS REFLECTEUR	1
51	565.11.044.000	LAMPENFASSUNG KPL. SOCKET PORTE LAMPE	1
52	0981 290133	LI.BLECHSCHR. DIN7981-52,9X13 SHEET-METAL SCREW VIS	4
53	0985 040103	LINSENSCHRAUBE DIN7985-M4X10 LENTIL HEAD SCREW VIS	1
54	0125 040003	SCHEIBE DIN125-A4,3 FLAT WASHER RONDELLE DIN125	2
55	0985 040003	SS-MUTTER DIN985-M4 S L NUT ECROU AUTO-BLOQ.	1

X = NACH BEDARF / AS REQUIRED / SUIVANT LES BESOINS

COP



BILD FIG. FIG.	TEILENUMMER PART NUMBER REF.	BEZEICHNUNG DESCRIPTION DENOMINATION	STK. QTY. QTE.
01	502.11.601.044	SCHEINWERFERMASKE LUXOR KPL.87 HEAD LIGHT MASK CAPOT.PHARE CPL.	1
1	502.11.001.000	SCHEINWERFERMASKE RUND LOSE HEAD LIGHT MASK CAPOT.PHARE NU	1
02	550.11.602.044	SCHEINWERFEREINSATZ LUXOR D120 REFLECTOR CPL. OPTIQUE COMPLET	1
2	510.11.602.028	SCHEINWERFERGLAS LUXOR HEAD LIGHT GLASS GLACE DE PHARE	1
4	510.11.604.028	REFLEKTOR LUXOR REFLECTOR PARABOLE	1
5	570.11.005.028	SOFFITTENL.12V/3W 7,5X36MM BULB NAVETTE	1
6	570.11.009.025	BILUXLAMPE 12V 36/36 W GELB BILUX BULB LAMPE JAUNE	1
8	510.11.608.028	LAMPENFASSUNG LUXOR SOCKET PORTE-LAMPE	1
9	550.11.609.000	HALTERUNG BRACKET F. REFL. FIXATION	1
10	490.01.097.000	KTM-OVAL DECAL DECALCOMANIES	1
11	502.01.196.080	KLEBEFOLIE F.SCHEINW.MASKE *87 DECAL YELLOW DECALCOMM. JAUNE	1
13	550.11.185.000	SCHEINWERFERHALTER HEADLIGHT BRACKET PATTE DE PHARE	4

X = NACH BEDARF / AS REQUIRED / SUIVANT LES BESOINS

D08

87-580.11.2

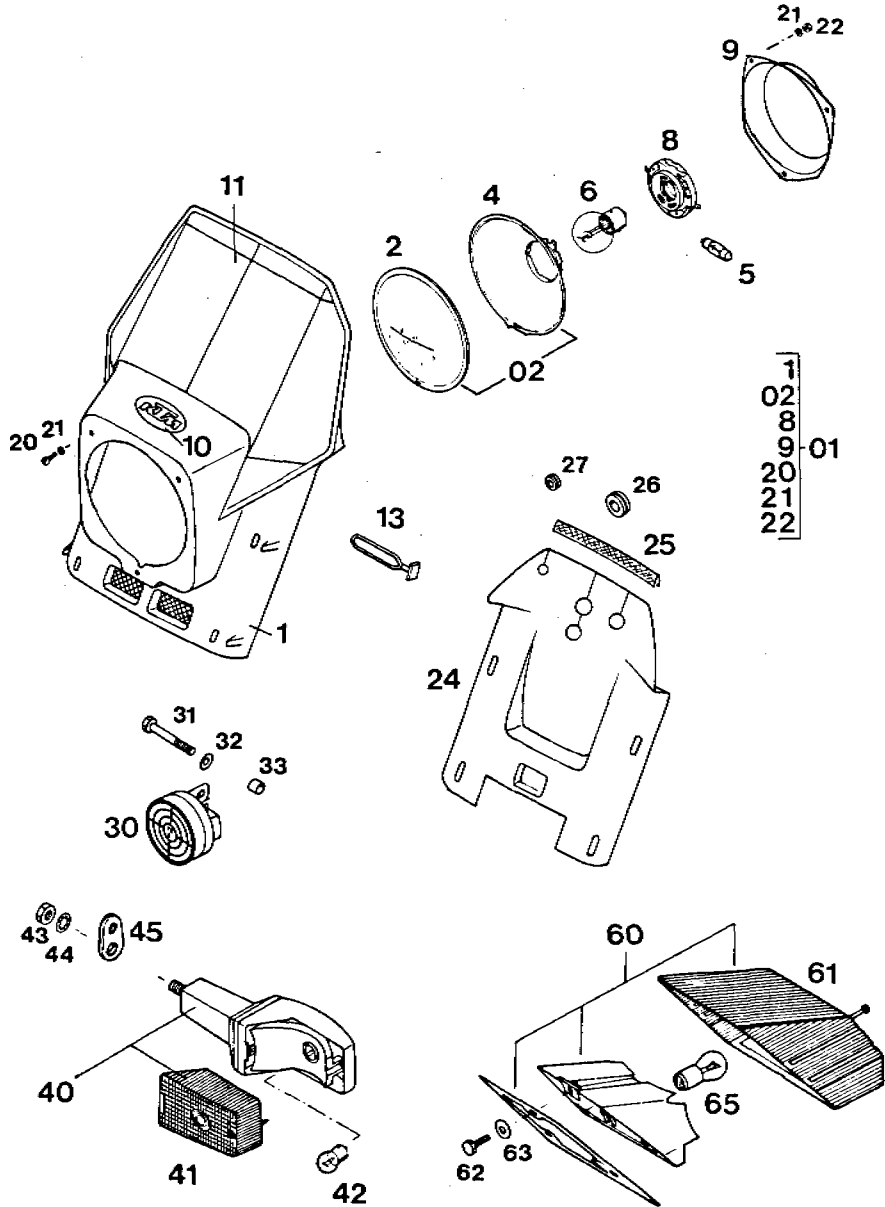
SCHEINW.LUXOR,RÜCKL.CEV,BLINK.  
LIGHTS, FLASHER  
PHARE, CLIGNOTEUR

BILD FIG. FIG.	TEILENUMMER PART NUMBER REF.	BEZEICHNUNG DESCRIPTION DENOMINATION	STK. QTY. QTE.
20	0084 040123	ZYLINDERSCHRAUBE DIN84A-M4X12 FLAT HEAD BOLT VIS. C. DIN. 84 A	3
21	0125 040003	SCHEIBE DIN125-A4,3 FLAT WASHER RONDELLE DIN125	6
22	0985 040003	SS-MUTTER DIN985-M4 S L NUT ECROU AUTO-BLOQ.	3
24	502.11.024.000	ABDECKUNG F SCHEINWERFMASK. 157 COVER COUVERCLE	1
25	440.12.052.001	KANTENSCHUTZ 1M EDGE PROTECTOR	0,17
26	410.01.052.000	KABELTÜLLE (INNENDURCHM 11MM) RUBBER SLEEVE CACHE CABLE	3
27	440.11.027.000	KABELTÜLLE RUBBER SLEEVE CACHE CABLE	1
30	545.11.060.000	GLEICHSTROMHORN 12 V TR9 DIRECT CURR. HORN KLAXON COURANT	1
31	0931 080503	SK-SCHRAUBE DIN931-M8X50 H H SCREW VIS H DIN 931	1
32	0125 080003	SCHEIBE DIN125-A8,4 FLAT WASHER RONDELLE DIN125	1
33	571.03.225.000	BÜCHSE 8,2X12X10 BUSHING BAGUE	1
40	502.11.012.000	BLINKLEUCHTE M. INTEGR. HALTG. FLASHER CPL. CLIGNOTEUR CPL.	4

X = NACH BEDARF / AS REQUIRED / SUIVANT LES BESOINS

EOP

87-580.11.2

SCHEINW.LUXOR,RÜCKL.CEV,BLINK.  
LIGHTS, FLASHER  
PHARE, CLIGNOTEUR

BILD FIG. FIG.	TEILENUMMER PART NUMBER REF.	BEZEICHNUNG DESCRIPTION DENOMINATION	STK. QTY. QTE.
41	502.11.013.000	LEUCHTHAUBE ULO 268 LENS CPL. CABOCH.POUR CLIGN.	4
42	441.11.015.100	LAMPE 12V 10W BA15S BULB LAMPE	4
43	0934 100003	SK-MUTTER DIN934-M10 HEX NUT ECROU H DIN 934	4
44	0797 100003	ZAHNSCHEIBE DIN6797-J10,5 LOCK WASHER	4
45	545.11.062.000	HALTEBLECH F.BLINKKONTROLLE SUPPORT PLATE	2
60	572.11.040.100	RÜCKLICHT KOMPL. 0 LAMPE TAILLIGHT CPL. FEU ROUGE COMPL.	1
61	572.11.041.100	LEUCHTHAUBE LENS	1
62	0933 060163	SK-SCHRAUBE DIN933-M6X16 H H SCREW VIS H DIN 933	3
63	0021 060003	SCHEIBE DIN9021-A6,4 FLAT WASHER RONDELLE DIN 9021	3
65	570.11.045.000	LAMPE 12V 21/5 W BAY15D BULB 12V 21/5W AMPOULE 12V/21/5W	1

X = NACH BEDARF / AS REQUIRED / SUIVANT LES BESOINS

EOP

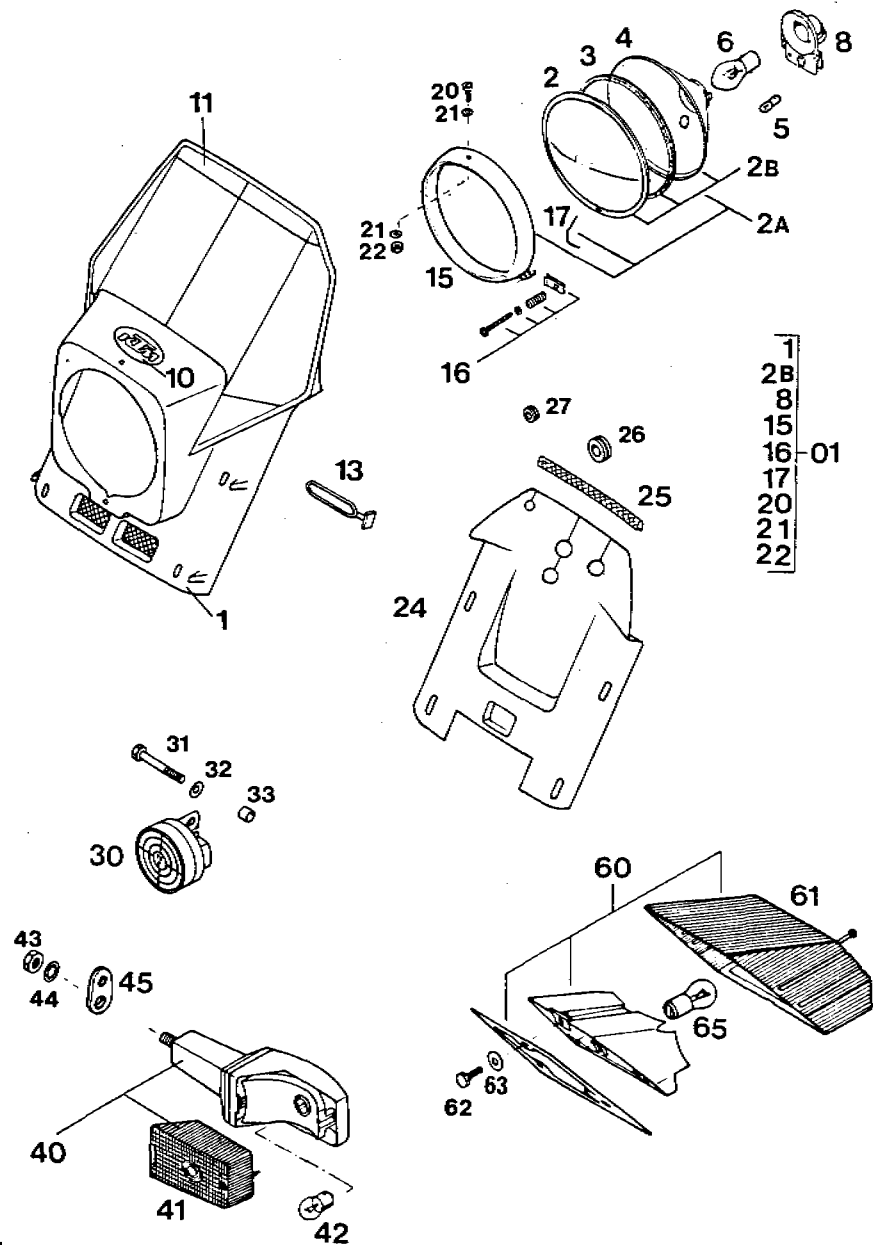

87-580.11.3

SCHEINW.NIOX,RÜCKL.CEV,9LINKER  
LIGHTS, FLASHERS  
PHARE, CLIGNOTEUR

BILD FIG. FIG.	TEILENUMMER PART NUMBER REF.	BEZEICHUNG DESCRIPTION DENOMINATION	STK. QTY. QTE.
01	502.11.001.044	SCHEINW.MASKE RUND KPL HEAD LIGHT MASK CP CAPOT.PHARE CPL.	1
1	502.11.001.000	SCHEINWERFERMASKE RUND LOSE HEAD LIGHT MASK CAPOT.PHARE NU	1
2A	550.11.602.244	SCHEINWERFEREINSATZ NIOX D120 REFLECTOR CPL. OPTIQUE COMPLET	1
2B	550.11.602.444	SCHEINW.EINSATZ MIT HALTERING REFLECTOR CPL. OPTIQUE COMPLET	1
2	510.11.602.000	SCHEINWERFERGLAS HEAD LIGHT GLASS GLACE DE PHARE	1
3	510.11.603.000	DICHRING SEAL RING JOINT	1
4	510.11.604.000	REFLEKTOR REFLECTOR PARABOLE	1
5	441.11.005.000	KUGELLAMPE 12V4W BULB LAMPE	1
6	441.11.038.000	BILUX-LAMPE 12V 35/35 W BILUX BULB LAMPE	1
8	510.11.608.000	LAMPENFASSUNG SOCKET PORTE-LAMPE	1
10	490.01.097.000	KTM-OVAL DECAL DECALCOMANIES	1
11	502.01.196.080	KLEBEFOLIE F.SCHEINW.MASKE '87 DECAL YELLOW DECALCOMM. JAUNE	1

X = NACH BEDARF / AS REQUIRED / SUIVANT LES BESOINS

GOP

87-580.11.3

SCHEINW.NIOX,RÜCKL.CEV,BLINKER  
LIGHTS, FLASHERS  
PHARE, CLIGNOTEUR

BILD FIG. FIG.	TEILENUMMER PART NUMBER REF.	BEZEICHNUNG DESCRIPTION DENOMINATION	STK. QTY. QTE.
13	550.11.186.000	SCHEINWERFERHALTER HEADLIGHT BRACKET PATTE DE PHARE	4
15	550.11.630.400	GLASHALTERING HOLDING RING CERCLAGE DE PHARE	1
16	550.11.631.400	EINSTELLSCHRAUBE KPL. ADJUST.SCREW CPL. VIS	1
17	550.11.635.400	SPANNFEDER SPRING CLIP RESSORT	4
20	0085 050163	PANHEADSCHRAUBE DIN85-M5X16 PAN HEAD SCREW VIS PANHEAD DIN85	1
21	0125 050003	SCHEIBE DIN125-A5,3 FLAT WASHER RONDELLE DIN 125	2
22	0985 050003	SS-MUTTER DIN985-M5 S L NUT ECROU AUTO-BLOQ.	1
24	502.11.024.000	ABDECKUNG F SCHEINWERFMASK.*87 COVER COUVERCLE	1
25	440.12.052.001	KANTENSCHUTZ 1M EDGE PROTECTOR	0,17
26	410.01.052.000	KABELTÜLLE (INNENDURCHM 11MM) RUBBER SLEEVE CACHE CABLE	3
27	440.11.027.000	KABELTÜLLE RUBBER SLEEVE CACHE CABLE	1
30	545.11.060.000	GLEICHSTROMHORN 12 V TR9 DIRECT CURR. HORN KLAXON COURANT	1

X = NACH BEDARF / AS REQUIRED / SUIVANT LES BESOINS

87-580.11.3

SCHEINW.NIOX,RÜCKL.CEV,BLINKER  
LIGHTS, FLASHERS  
PHARE, CLIGNOTEUR

BILD FIG. FIG.	TEILENUMMER PART NUMBER REF.	BEZEICHNUNG DESCRIPTION DENOMINATION	STK. QTY. QTE.
31	0931 080503	SK-SCHRAUBE DIN931-M8X50 H H SCREW VIS H DIN 931	1
32	0125 080003	SCHEIBE DIN125-A8,4 FLAT WASHER RONDELLE DIN125	1
33	571.03.225.000	BÜCHSE 8,2X12X10 BUSHING BAGUE	1
40	502.11.012.000	BLINKLEUCHE M. INTEGR. HALTG. FLASHER CPL. CLIGNOTEUR CPL.	4
41	502.11.013.000	LEUCHTHAUBE ULD 258 LENS CPL. CABOCH.POUR CLIGN.	4
42	441.11.015.100	LAMPE 12V 10W 9A15S BULB LAMPE	4
43	0934 100003	SK-MUTTER DIN934-M10 HEX NUT ECROU H DIN 934	4
44	0797 100003	ZAHNSCHEIBE DIN6797-J10,5 LOCK WASHER	4
45	545.11.062.000	HALTERLECH F.BLINKKONTROLLE SUPPORT PLATE	2
60	572.11.040.100	RÜCKLICHT KOMPL. O LAMPE TAILLIGHT CPL. FEU ROUGE COMPL.	1
61	572.11.041.100	LEUCHTHAUSE LENS	1
62	0933 060163	SK-SCHRAUBE DIN933-M6X16 H H SCREW VIS H DIN 933	3
63	0021 060003	SCHEIBE DIN9021-A6,4 FLAT WASHER RONDELLE DIN 9021	3

X = NACH BEDARF / AS REQUIRED / SUIVANT LES BESOINS



87-580.11.3

SCHEINW.NIOX,RÜCKL.CEV,BLINKER  
LIGHTS, FLASHERS  
PHARE, CLIGNOEUR

BILD FIG. FIG.	TEILENUMMER PART NUMBER REF.	BEZEICHNUNG DESCRIPTION DENOMINATION	STK. QTY. QTE.
65	570.11.045.000	LAMPE 12V 21/5 W BAY15D BULB 12V 21/5W AMPOULE 12V/21/5W	1

X = NACH BEDARF / AS REQUIRED / SUIVANT LES BESOINS

109



ORIGINAL  
SPARE PARTS

87-580.11.5

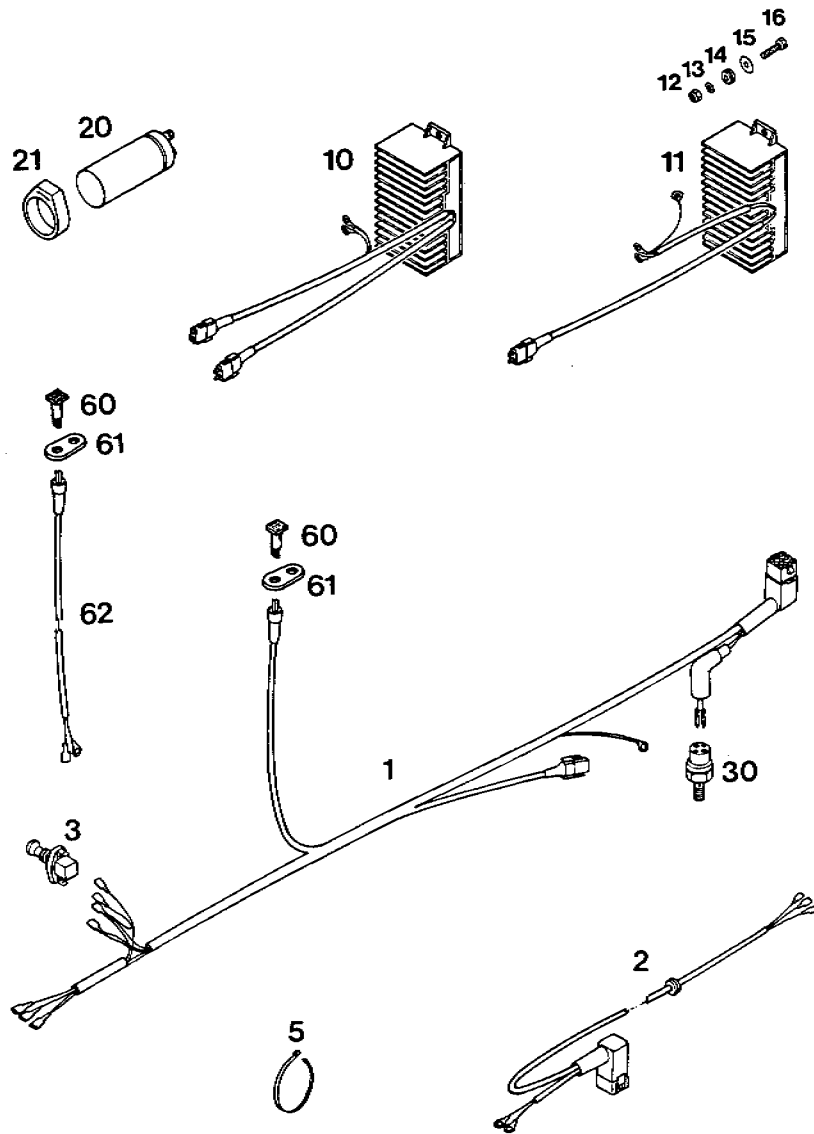

87-580.11.5

KABELSTRANG LC4 MX, E-XC '87  
WIRING HARNESS  
FAISCEAU COMPLET

BILD FIG. FIG.	TEILENUMMER PART NUMBER REF.	BEZEICHNUNG DESCRIPTION DENOMINATION	STK. QTY. QTE.
1	580.11.275.000	KABELSTRANG-VORDERTEIL LC4 EXC WIRING HARNESS FAISCEAU CPL.	1
2	580.11.274.000	KABELSTRANG-HINTERTEIL LC4 EXC WIRING HARNESS FAISCEAU CPL.	1
3	550.11.599.000	ZUGSCHALTER LOSE SWITCH LOOSE CONTACTEUR NU	2
5	440.11.076.200	KABELBAND 200 MM PLASTIC BAND	X
5	440.11.076.305	KABELBAND 305 MM PLASTIC BAND	X
10	580.11.134.000	LADEREGLER LC4 MX VOLTAGE REGULATOR	1
11	580.11.234.000	LADEREGLER LC4 E-XC, E-GS VOLTAGE REGULATOR	1
12	0985 050003	SS-MUTTER DIN985-M5 S L NUT ECROU AUTO-BLOQ.	2
13	0125 050003	SCHEIBE DIN125-A5,3 FLAT. WASHER RONDELLE DIN 125	2
14	440.11.027.000	KABELTÜLLE RUBBER SLEEVE CACHE CABLE	2
15	0021 050003	SCHEIBE DIN9021-A5,3 FLAT WASHER RONDELLE DIN 9021	2
16	0933 050203	SK-SCHRAUBE DIN933-MSX20 H H BOLT VIS	2
20	491.11.435.000	KONDENSATOR 22000MF CONDENSATOR	1

X = NACH BEDARF / AS REQUIRED / SUIVANT LES BESOINS

87-580.11.5

KABELSTRANG LC4 MX, E-XC '87  
WIRING HARNESS  
FAISCEAU COMPLET

BILD FIG. FIG.	TEILENUMMER PART NUMBER REF.	BEZEICHNUNG DESCRIPTION DENOMINATION	STK. QTY. QTE.
21	545.11.048.000	KONDENSATORAUFNAHME SUPPORTING RING	2
30	420.13.121.000	BREMSLICHTSCHALTER HINTEN BRAKE LIGHT SWITCH	1
60	446.11.222.000	KONTROLL.ROT 12V INDICATOR LAMP RED LAMPE	1
61	545.11.062.000	HALTEBLECH F.BLINKKONTROLLE SUPPORT PLATE	1
62	580.11.175.000	KABEL F.TEMP.KONTROLLE LC4 MX CABLE F.TEMP.IND.	1

X = NACH BEDARF / AS REQUIRED / SUIVANT LES BESOINS

CW

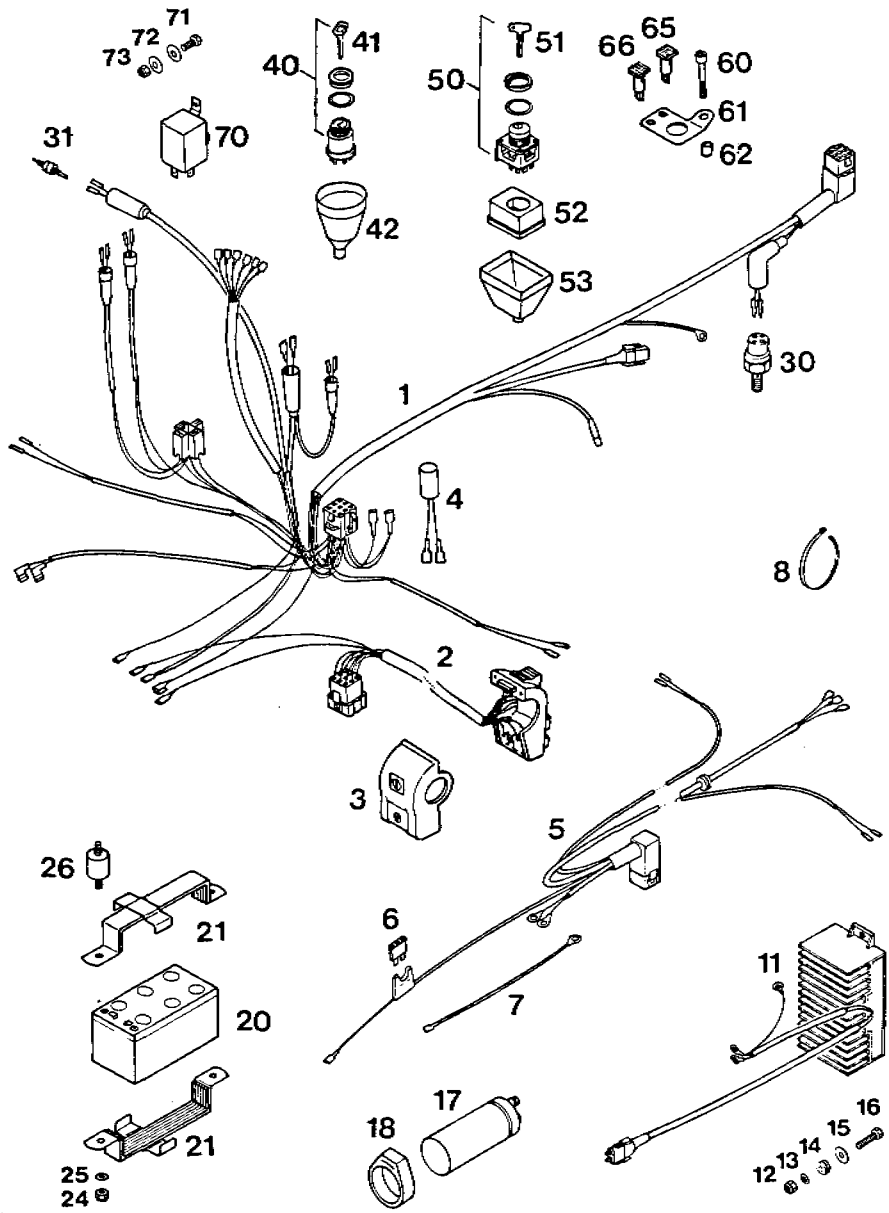

87-580.11.6

KABELSTRANG LC4 E-GS'87  
WIRING HARNESS  
FAISCEAU COMPLET

BILD FIG. FIG.	TEILENUMMER PART NUMBER REF.	BEZEICHNUNG DESCRIPTION DENOMINATION	STK. QTY. QTE.
1	580.11.475.000	KABELSTRANG-VORDERTEIL LC4 EGS WIRING HARNESS FAISCEAU CPL.	1
2	580.11.470.000	LICHTSCHALTER MERIT KPL. LC4 HEAD LIGHT SWITCH INVERS.CODE PHARE	1
3	570.11.070.050	SCHALTERAUFNAHME SWITCH SUPPORT SUPPORT	1
4	260.11.130.000	DIODE DIODE DIUDE	1
5	530.11.474.000	KABELSTRANG-HINTERTEIL LC4 EGS WIRING HARNESS FAISCEAU CPL.	1
6	580.11.109.010	STECKSICHERUNG 10 A FUSE FUSIBLE	1
7	580.11.108.000	MASSEKABEL FÜR BATTERIE GROUND CABLE CABLE DE MASSE	1
8	440.11.076.200	KABELBAND 200 MM PLASTIC BAND	X
8	440.11.076.305	KABELBAND 305 MM PLASTIC BAND	X
11	580.11.234.000	LADEREGLER LC4 E-XC.E-GS VOLTAGE REGULATOR	1
12	0985 050003	SS-MUTTER DIN985-M5 S L NUT ECROU AUTO-BLOQ.	2
13	0125 050003	SCHIBE DIN125-A5,3 FLAT WASHER RONDELLE DIN 125	2
14	440.11.027.000	KABELTÜLLE RUBBER SLEEVE CACHE CABLE	2

X = NACH BEDARF / AS REQUIRED / SUIVANT LES BESOINS

D10

87-580.11.6

KABELSTRANG LC4 E-GS'87  
WIRING HARNESS  
FAISCEAU COMPLET

BILD FIG. FIG.	TEILENUMMER PART NUMBER REF.	BEZEICHNUNG DESCRIPTION DENOMINATION	STK. QTY. QTE.
15	0021 050003	SCHEIBE DIN9021-A5.3 FLAT WASHER RONDELLE DIN 9021	2
16	0933 050203	SK-SCHRAUBE DIN933-M5X20 H H BOLT VIS	2
17	491.11.435.000	KONDENSATOR 22000MF CONDENSATOR	1
18	545.11.046.000	KONDENSATORAUFNAHME SUPPORTING RING	2
20	545.11.009.000	BATTERIE 12 V 1.1 AH BATTERY	1
21	545.11.049.000	BATTERIETRÄGER BATTERY SUPPORT	2
24	0985 060003	SS-MÜTTER DIN 985-M6 S L NUT ECROU AUTO-9LO.	4
25	0125 060003	SCHEIBE DIN125-A6.4 FLAT WASHER RONDELLE DIN125	4
26	543.35.031.000	SILENTBLOCK 20X15 RUBBER GROMMET SILENTBLOC	2
30	420.13.121.000	BREMSLICHTSCHALTER HINTEN BRAKE LIGHT SWITCH	1
31	510.11.050.000	BREMSLICHTSCHALTER VORNE BRAKE LIGHT SWITCH CONTACTEUR DE STOP	1
40	446.11.466.000	ZÜNDSCHLOSS 7-P CEV IGNITION LOCK BARILLET DE CONT.	1
41	400.11.166.000	ZÜNDSCHLÜSSEL (NR. ANGEBEN !) IGNITION KEY (NO?) CLEF D'ALLUMAGE	1

X = NACH BEDARF / AS REQUIRED / SUIVANT LES BESOINS

E10

87-580.11.6

KABELSTRANG LC4 E-GS'87  
WIRING HARNESS  
FAISCEAU COMPLET

BILD FIG. FIG.	TEILENUMMER PART NUMBER REF.	BEZEICHNUNG DESCRIPTION DENOMINATION	STK. QTY. QTE.
42	570.11.100.000	GUMMITÜLLE RUBBER SLEEVE GAINE	1
50	362.11.066.000	ZÜNDSCHLOSS "MERIT" IGNITION LOCK CPL.	X
51	720.11.067.000	ZÜNDSCHLÜSSEL (NR. ANGEBEN !) IGNITION KEY (NO?)	X
52	570.11.061.000	ZÜNDSCHLOSSKAPPE COVER	X
53	570.11.058.000	GUMMITÜLLE RUBBER SLEEVE	X
60	0912 080453	ISK-SCHRAUBE DIN912-M8X45 A H BOLT VIS CHC DIN 912	1
61	544.11.062.000	HALTERBLECH SUPPORT PLATE	1
62	571.03.225.000	BÜCHSE 8,2X12X10 BUSHING BAGUE	1
65	446.11.222.000	KONTROLL.RUT 12V INDICATOR LAMP RED LAMPE	1
66	446.11.264.000	KONTROLL.GELB 12V FLASHER INDICATOR TEMOIN CLIGNOTANT	1
70	446.11.207.000	BLINKGEBER HELLA 4AZ003787-000 FLASHER UNIT CENTRAL CLIGNOT.	1
71	0933 050123	SK-SCHRAUBE DIN933-M5X12 H H SCREW VIS H DIN 933	1
72	0021 050003	SCHEIBE DIN9021-A5.3 FLAT WASHER RONDELLE DIN 9021	2

X = NACH BEDARF / AS REQUIRED / SUIVANT LES BESOINS

F10

87-580.11.6

KABELSTRANG LC4 E-GS187  
WIRING HARNESS  
FAISCEAU COMPLET

BILD FIG. FIG.	TEILENUMMER PART NUMBER REF.	BEZEICHNUNG DESCRIPTION DENOMINATION	STK. QTY. QTE.
73	0985 050003	SS-MUTTER DIN985-M5 S L NUT ECROU AUTO-BLOQ.	1

X = NACH BEDARF / AS REQUIRED / SUIVANT LES BESOINS

610



BILD FIG. FIG.	TEILENUMMER PART NUMBER REF.	BEZEICHNUNG DESCRIPTION DENOMINATION	STK. QTY. QTE.
	87-580.11.9	TACHDANLAGE LC4'87 SPEEDOMETER COMPTEUR	
21	446.11.221.000	KONTROLLBLAU 12V -LAMP 12V BLUE TEMOIN BLU	1
25	441.11.025.000	KUGELLAMPE 12V2W BULB LAMPE	1
26	330.11.069.000	STECKFASSUNG SOCKET PORTE LAMPE	1
30	570.11.030.000	TACHOMETERHALTERUNG SPEEDOM. BRACKET FIXATION COMPTEUR	1
31	0912 080403	ISK-SCHRAUBE DIN912-M8X40 A.H BOLT VIS CHC DIN 912	1
32	571.03.225.000	BÜCHSE 8,2X12X10 BUSHING BAGUE	1
68	570.11.068.000	TACHOGEHÄUSE CASE BOITIER COMPTEUR	1
80	550.11.080.000	TACHOMETER 140 KM/H SPEEDOMETER COMPTEUR	1
88	510.11.188.000	TACHOWELLE 1020MM SPEEDOM.DRIVECABLE CABLE COMPT.1020MM	1

X = NACH BEDARF / AS REQUIRED / SUIVANT LES BESOINS

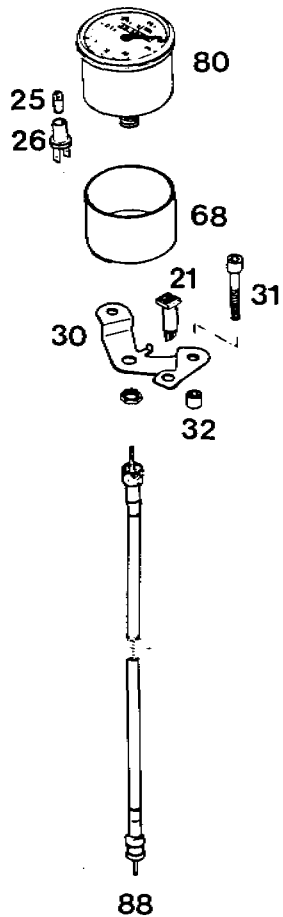
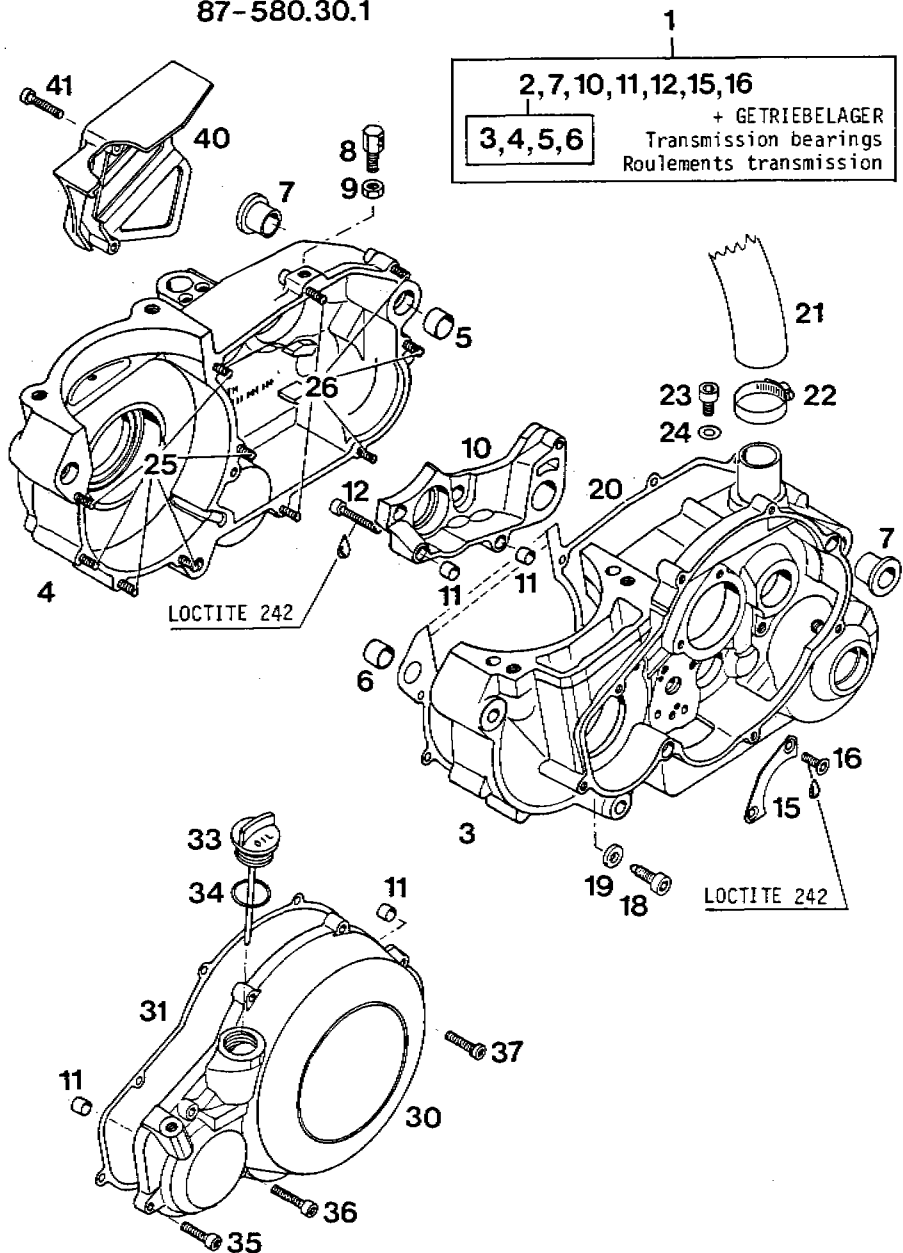

87-580.30.1

MOTORGEHÄUSE 500/600 LC4\*87  
CRANK CASE  
CARTER MOTEUR

BILD FIG. FIG.	TEILENUMMER PART NUMBER REF.	BEZEICHNUNG DESCRIPTION DENOMINATION	STK. QTY. QTE.
1	580.30.000.044	MOTORGEHÄUSE KPL. MIT GETR., LAG. ENGINE CASE CPL. CARTER MOTEUR CPL.	1
2	580.30.000.000	MOTORGEHÄUSE OHNE LAGER ENGINE CASE CARTER MOTEUR	1
5	501.30.027.000	PASSHÜLSE 19X15,5X12 DOWEL BAGUE	1
6	510.30.026.100	PASSHÜLSE 17X14,5X12 DOWEL BAGUE DE CENTRAGE	1
7	501.30.010.000	GEHÄUSEBÜCHSE CRANK CASE BUSH DOUVILLE CARTER	2
8	560.32.019.000	SEILZUGWIDERLAGER CL. CABLE SUPPORT TENDEUR DE CABLE	1
9	0936 080003	SK-MUTTER DIN936-M8 HEX. NUT ECROU	1
10	580.30.011.000	SCHALTUNGSTRÄGER SHIFT MECH. SUPPORT	1
11	490.30.090.000	PASSHÜLSE 7X9,8X10 DOWEL BAGUE DE CENTRAGE	4
12	0912 060403	ISK-SCHRAUBE DIN912-M6X40 A H SCREW VIS	2
	0912 060353	ISK-SCHRAUBE DIN912-M6X35 A H BOLT VIS CHC DIN 912	1
15	565.30.017.000	HALTEBLECH RETAINING PLATE SUPPORT	1

X = NACH BEDARF / AS REQUIRED / SUIVANT LES BESOINS



87-580.30.1

MOTORGEHÄUSE 500/600 LC4\*87  
CRANK CASE  
CARTER MOTEUR

BILD FIG. FIG.	TEILENUMMER PART NUMBER REF.	BEZEICHNUNG DESCRIPTION DENOMINATION	STK. QTY. QTE.
16	0991 060203	SENKSCRAUBE DIN7991-M6X20 FLAT HEAD BOLT VIS F DIN 7991	2
18	580.30.080.000	FIXIERSCHRAUBE M8 LOCATING BOLT	1
19	580.30.081.000	CU-DICHTRING 8 X 14 X 3 SEAL RING JOINT	1
20	580.30.039.000	GEHÄUSEDICHTUNG ENGINE CASE GASKET JOINT CARTER MOT.	1
21	580.07.018.001	GETRIEBE-ENTLÜFTUNGSSCHLAUCH BREATHER TUBE TUYEAU	0,30
22	100.01.120.000	SCHLAUCHBINDER D3 24-36 CLAMP COLLIER	2
23	0912 080163	ISK-SCHRAUBE DIN912-M8X16 A H SCREW VIS CHC DIN 912	1
24	565.30.080.000	CU-SCHEIBE 8X16X1 WASHER RONDELLE	1
25	0912 060553	ISK-SCHRAUBE DIN912-M6X55 A H BOLT VIS CHC DIN 912	6
26	0912 060303	ISK-SCHRAUBE DIN912-M6X30 A H SCREW VIS CHC DIN 912	5
30	580.30.001.000	KUPPLUNGSDECKEL CLUTCH COVER CARTER D'EMBRAYAGE	1
31	580.30.025.000	KUPPLUNGSDECKELDICHTUNG CLUTCH COV.GASKET JOINT	1

X = NACH BEDARF / AS REQUIRED / SUIVANT LES BESOINS

CM

87-580.30.1

MOTORGEHÄUSE 500/500 LC4\*87  
CRANK CASE  
CARTER MOTEUR

BILD FIG. FIG.	TEILENUMMER PART NUMBER REF.	BEZEICHNUNG DESCRIPTION DENOMINATION	STK. QTY. QTE.
33	580.30.020.044	ÖLMESSTAB OIL DIPSTICK JAUGE A HUILE	1
34	0770 160030	O-RING 16X3 O-RING JOINT TOR. 16X3	1
35	0912 060253	ISK-SCHRAUBE DIN912-M6X25 A H SCREW VIS CHC DIN 912	4
36	0912 060303	ISK-SCHRAUBE DIN912-M6X30 A H SCREW VIS CHC DIN 912	3
37	0984 060252	ISK-SCHRAUBE DIN7984-M6X25 A H BOLT VIS	1
40	580.30.050.000	KETTENABDECKUNG FRONT CHAIN GUARD GUIDE CHAINE AVANT	1
41	0912 060353	ISK-SCHRAUBE DIN912-M6X35 A H BOLT VIS CHC DIN 912	2
--	580.30.100.000	DICHTUNGSSATZ 500/600 LC4 GASKET SET POCHETTE JOINTS	1

X = NACH BEDARF / AS REQUIRED / SUIVANT LES BESOINS

DM



ORIGINAL  
SPARE PARTS

87-580.30.2

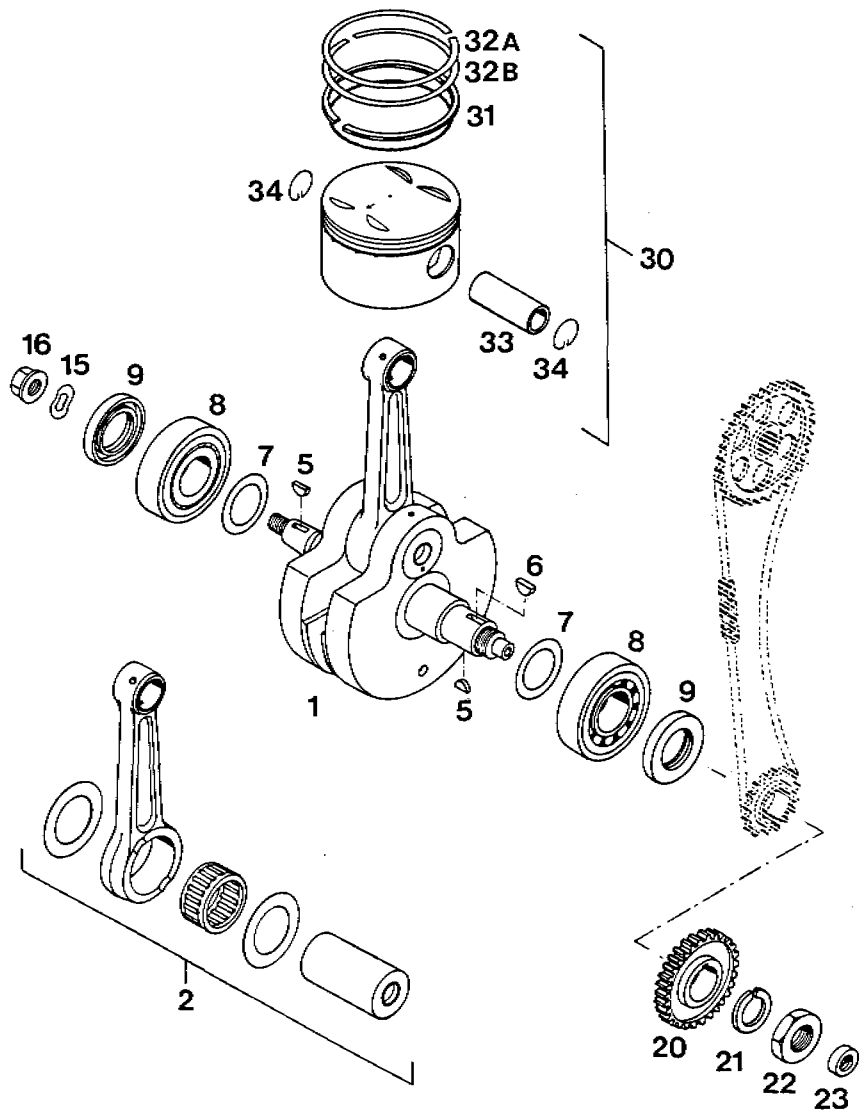

87-580.30.2

KURBELW., KOLBEN 500/600 LC4 '87  
CRANKSHAFT, PISTON  
EMBIELLAGE, PISTON

BILD FIG. FIG.	TEILENUMMER PART NUMBER REF.	BEZEICHNUNG DESCRIPTION DENOMINATION	STK. QTY. QTE.
1	580.30.018.000	KURBELWELLE KPL. 78 MM HUB CRANKSHAFT CPL. EMBIELLAGE CPL.	1
2	580.30.015.044	PLEVEL-REP. SATZ 4-TAKT CON. ROD REPAIR KIT BIELLE EQUIPE CPL.	1
5	0388 030050	SCHEIBENFEDER DIN6888-3X5 WOODRUFF KEY CLAVETTE DEMI-LUNE	2
6	0888 050650	SCHEIBENFEDER 5X6,5 WOODRUFF KEY CLAVETTE DEMI-LUNE	1
7	560.30.091.000	PASSSCHEIBE 30X42X0,10 SHIM RONDELLE CALIBREE	X
7	560.30.081.100	PASSSCHEIBE 30X42X0,15 SHIM RONDELLE CALIBREE	X
7	560.30.081.200	PASSSCHEIBE 30X42X0,30 SHIM RONDELLE CALIBREE	X
8	580.30.082.000	ZYLINDERROLLENLAGER NJ 306 ROLLER BEARING ROULEMENT A ROUL.	2
9	0760 305272	WELLENDICHTRING 30X52X78TSL RADIAL SEAL RING JOINT SPY	2
15	0137 120000	FEDERSCHLEIBE DIN137-812 SPRING WASHER RONDELLE D DIN 137	1
16	510.30.028.100	BUNDMUTTER M12X1 LINKS MAGNET NUT ECROU D'EPAULEMENT	1
20	580.32.000.031	PRIMARRAD 31-Z PINION 31 T. PIGNON 31 D.	1

X = NACH BEDARF / AS REQUIRED / SUIVANT LES BESOINS

EM

87-580.30.2

KURBELW., KOLBEN 500/600 LC4\*87  
CRANKSHAFT, PISTON  
EMBIELLAGE, PISTON

BILD FIG. FIG.	TEILENUMMER PART NUMBER REF.	BEZEICHNUNG DESCRIPTION DENOMINATION	STK. QTY. QTE.
21	580.30.019.000	SPERRKANTRING VSK 20 LOCKING RING	1
22	0936 200155	SK-MUTTER DIN936-M20X1,5 H H NUT ECROU HM DIN 936	1
23	0.760.12.227.0	WELLENDICHTRING 12/22/7 B SEAL RING JOINT SPY	1
30	580.30.007.000	KOLBEN 90 MM KPL. 500 LC4 PISTON CPL. PISTON CPL.	1
30	580.30.607.000	KOLBEN 95 MM KPL. 600 LC4 PISTON CPL. PISTON CPL.	1
31	580.30.031.000	ÖLABSTREIFRING 90 MM 500 LC4 OIL STRAINER RING SEGMENT RACLEUR C.	1
31	580.30.631.000	ÖLABSTREIFRING 95 MM 600 LC4 OIL STRAINER RING SEGMENT RACLEUR C.	1
32A	580.30.032.000	RECHTECKRING 90 MM 500 LC4 SQUARE RING SEGMENT	1
32A	580.30.632.000	RECHTECKRING 95 MM 600 LC4 SQUARE RING 95,0 SEGMENT 95,0	1
32B	580.30.132.000	MINUTENRING 90 MM 500 LC4 RECTANGULAR RING SEG.M.DE SECT.CARRE	1
32B	580.30.732.000	MINUTENRING 95 MM 600 LC4 RECTANGULAR RING SEG.M.DE SECT.CARRE	1
33	580.30.033.000	KOLBENSÖLZEN 22X13X54,5 PISTON PIN AXE DE PISTON	1

X = NACH BEDARF / AS REQUIRED / SUIVANT LES BESCINS

F11

87-580.30.2

KURBELW., KOLBEN 500/600 LC4\*87  
CRANKSHAFT, PISTON  
EMBIELLAGE, PISTON

BILD FIG. FIG.	TEILENUMMER PART NUMBER REF.	BEZEICHNUNG DESCRIPTION DENOMINATION	STK. QTY. QTE.
34	580.30.074.000	DRAHTSPRENGRING A22X1,5 CIRCLIP EPINGLE	2

X = NACH BEDARF / AS REQUIRED / SUIVANT LES BESCINS

G11



ORIGINAL  
SPARE PARTS

87-580.30.3

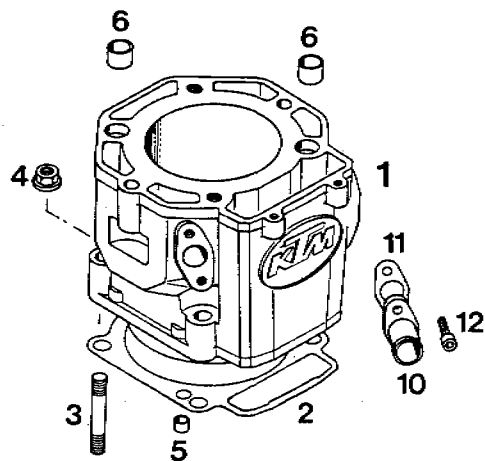

87-580.30.3

ZYLINDER 500/600 LC4\*87  
CYLINDER  
CYLINDRE

BILD FIG. FIG.	TEILENUMMER PART NUMBER REF.	BEZEICHNUNG DESCRIPTION DENOMINATION	STK. QTY. QTE.
1	580.30.005.000	ZYLINDER 90 MM CYLINDER CYLINDRE	500 LC4 1
1	580.30.605.000	ZYLINDER 95 MM CYLINDER CYLINDRE	600 LC4 1
2	580.30.030.000	ZYLINDERFUSSDICHTUNG CYL. BASE GASKET JOINT EMBASE CYL.	1
3	0935 100451	STIFTSCHR. DIN835-M10X45-10.9 STUD GOUJON	4
4	0331 100003	BUNDMUTTER M10 NUT ECROU A EPAULEMENT	4
5	490.30.090.000	PASSHÜLSE 7X9,8X10 DOWEL BAGUE DE CENTRAGE	2
6	510.30.026.100	PASSHÜLSE 17X14,5X12 DOWEL BAGUE DE CENTRAGE	2
10	580.35.010.000	ANSCHLUSSTUTZEN GERADE CONNECTING TUBE RACCORD	1
11	580.35.037.000	ANSCHLUSSTUTZEN-DICHTUNG GASKET JOINT	1
12	0912 060163	ISK-SCHRAUBE DIN912-M6X16 A H SCREW VIS CHC DIN 912	2

X = NACH BEDARF / AS REQUIRED / SUIVANT LES BESOINS



ORIGINAL  
SPARE PARTS

87-580.38.1

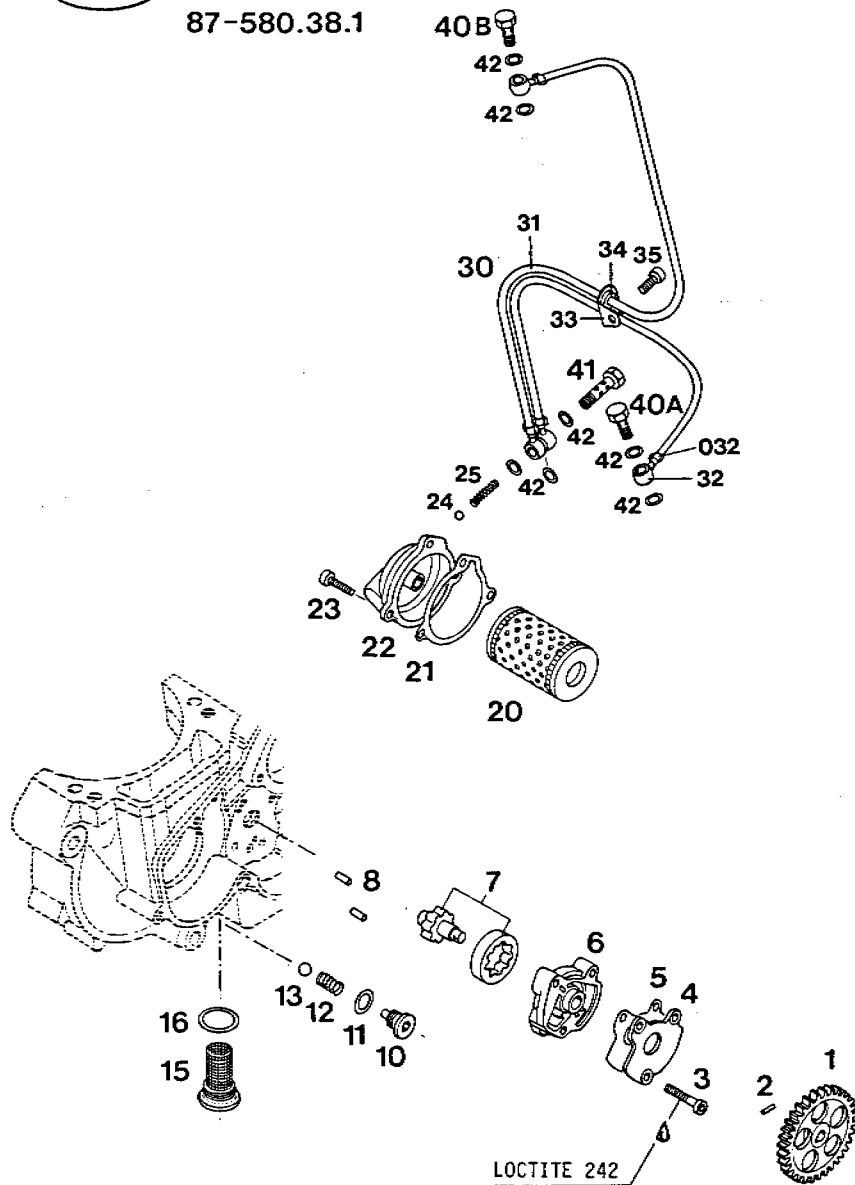

87-580.38.1

SCHMIERSYSTEM 500/600 LC4\*97  
LUBRICATION SYSTEM  
LUBRIFICATION

BILD FIG. FIG.	TEILENUMMER PART NUMBER REF.	BEZEICHNUNG DESCRIPTION DENOMINATION	STK. QTY. QTE.
1	580.38.001.000	ÖLPUMPENRAD 31-Z PUMP GEAR PIGNON DE POMPE	1
2	0402 030980	NADELROLLE NROB 3X9,8 G2 NEEDLE 3X9,8 AIGUILLE 3X9,8	1
3	0984 060302	ISK-SCHRAUBE DIN 7984-M6X30 A H SCREW VIS	3
4	580.38.003.000	ÖLPUMPENDECKEL PUMPE COVER COUVERCLE DE POMPE	1
5	580.38.010.000	DECKELDICHTUNG COVER GASKET JOINT	1
6	580.38.004.000	ÖLPUMPENGEHÄUSE PUMP HOUSING BOITIER DE POMPE	1
7	580.38.006.044	ROTORSETZ KPL. PUMP ROTOR CPL. CORPS DE POMPE CPL	1
8	0325 050120	ZYLINDERSTIFT DIN6325-5X12 CYL.STUD	2
10	580.38.020.000	ÖLABLASSSCHRAUBE MIT MAGNET M12 PLUG VIS	1
11	580.38.022.000	DICHTRING 12X18X1,5 CU SEAL RING JOINT	1
12	580.38.026.000	DRUCKFEDER D9X15 SPRING 9X15 RESSORT 9X15	1
13	580.38.025.000	KUNSTSTOFFKUGEL 10 MM BALL 10 MM	1

X = NACH BEDARF / AS REQUIRED / SUIVANT LES BESOINS

87-580.38.1

SCHMIERSYSTEM 500/600 LC4\*87  
LUBRICATION SYSTEM  
LUBRIFICATION

BILD FIG. FIG.	TEILENUMMER PART NUMBER REF.	BEZEICHNUNG DESCRIPTION DENOMINATION	STK. QTY. QTE.
15	580.38.019.000	ÖLVERSCHLUSSCHRAUBE M22X1,5 OIL DRAIN PLUG BOUCHON	1
16	580.38.017.000	CU-DICHTRING 22/27/1 MM SEAL RING JOINT	1
20	580.38.005.000	ÖLFILTER OIL FILTER ELEMENT CARTOUCHE DE FILTR	1
21	580.30.041.000	FILTERDECKELDICHTUNG GASKET JOINT	1
22	580.30.008.000	FILTERDECKEL FILTER CASE COUVERCLE DE FILTR	1
23	0912 060163	ISK-SCHRAUBE DIN912-M6X16 A H SCREW VIS CHC DIN 912	3
24	580.38.024.000	KUNSTSTOFFKUGEL 6 MM BALL 6 MM	1
25	580.38.023.000	DRUCKFEDER D6X25 SPRING 6X25 RESSORT 6X25	1
30	580.38.034.044	ÖLLEITUNGSSET OIL LINE SET	1
		BILD/FIG. 31, 32, 032, 33, 34	
32	580.38.031.000	RINGSTÜCK RSN 28-0 RING-PIN RACCORD	4
032	580.38.034.051	DETIKER 2-OHR KLEMME CLAMP COLLIER	4
33	580.38.039.000	HALTERUNG F.ÖLLEITUNG BRACKET - OIL LINE	1

X = NACH BEDARF / AS REQUIRED / SUIVANT LES BESOINS

MM

87-580.38.1

SCHMIERSYSTEM 500/600 LC4\*87  
LUBRICATION SYSTEM  
LUBRIFICATION

BILD FIG. FIG.	TEILENUMMER PART NUMBER REF.	BEZEICHNUNG DESCRIPTION DENOMINATION	STK. QTY. QTE.
34	544.31.034.070	KABELDURCHFÜHRUNG RUBBER SLEEVE	2
35	0912 060103	ISK-SCHRAUBE DIN912-M6X10 A H SCREW VIS	1
40A	580.38.030.000	HOHLSCHRAUBE A 4/5 DIN 7643 HOLLOW SCREW VIS CREUSE	1
40B	580.38.130.000	DÜSENSCHRAUBE JET SCREW VIS CREUSE	1
41	580.38.033.000	DOPPELHOHLSCHRAUBE RSN 01-0 DUAL HOLLOW SCREW	1
42	580.38.032.000	CU-DICHTRING 8,2X12X0,8 SEAL RING-CU JOINT	7
	580.38.032.100	CU-DICHTRING 8x12x2	

X = NACH BEDARF / AS REQUIRED / SUIVANT LES BESOINS

MM



ORIGINAL  
SPARE PARTS

87-580.36.1

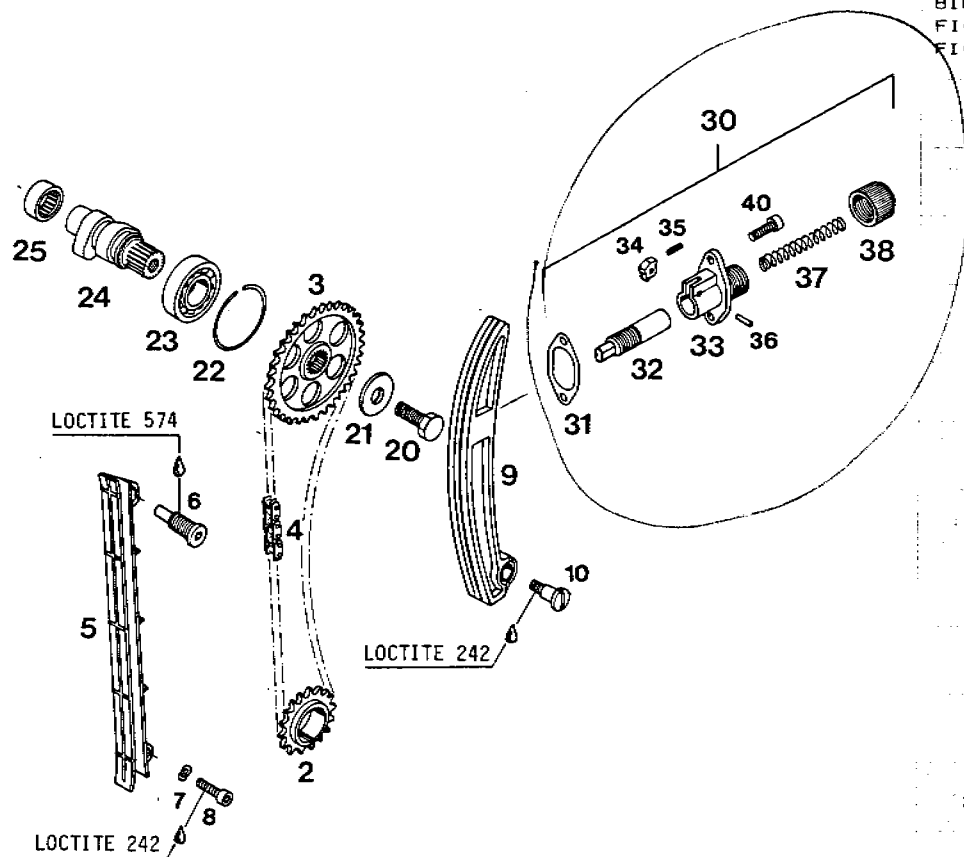

87-580.36.1

STEUERTRIEB 500/600 LC4 '87  
TIMING DRIVE  
DISTRIBUTION

BILD FIG. FIG.	TEILENUMMER PART NUMBER REF.	BEZEICHNUNG DESCRIPTION DENOMINATION	STK. QTY. QTE.
2	580.36.014.000	STUERRITZEL 17-Z TIMING SPROCKET 17	1
3	580.36.011.000	NOCKENWELLENRAD 34-Z TIMING SPROCKET 34	1
4	580.36.013.000	STEUERKETTE C107C / 100 ROLLEN TIMING CHAIN	1
5	580.36.001.000	STEUERKETTENFÜHRUNG TIMING CHAIN GUIDE	1
6	580.36.009.000	KETTENFÜHRUNGSSCHRAUBE CHAIN GUIDE BOLT	1
7	0137 060000	FEDERSCHEIBE DIN137-B6 SPRING WASHER RONDELLE	1
8	0912 060203	ISK-SCHRAUBE DIN912-M6X20 A H SCREW VIS CHC DIN 912	1
9	580.36.002.000	STEUERKETTENSPELLER CHAIN TENSIONER	1
10	0923 080120	FLACHKOPFSCHRAUBE M 8 X 12 FLAT HEAD SCREW	1
20	580.36.112.000	SECHSKANTSCHRAUBE M10X30 HEX HEAD BOLT VIS	1
21	580.36.012.000	SCHEIBE 10X25X2 GEHÄRTET WASHER RONDELLE	1
22	580.36.096.000	SPRENGRING S8 42 CIRCLIP	1
23	0625 060040	RILLENKUGELLAGER 5004 C3 KSE BEARING ROULEMENT A BILLES	1

X = NACH BEDARF / AS REQUIRED / SUIVANT LES BESOINS

87-580.36.1

STEUERTRIEB 500/600 LC4'87  
TIMING DRIVE  
DISTRIBUTION

BILD FIG. FIG.	TEILENUMMER PART NUMBER REF.	BEZEICHNUNG DESCRIPTION DENOMINATION	STK. QTY. QTE.
24	580.36.010.000	NOCKENWELLE 249 GRAD CAM SHAFT ARBRE A CAMES  500 MX, ENDURO 600 MX	1
24	530.36.210.000	NOCKENWELLE 261 GRAD CAM SHAFT ARBRE A CAMES  600 ENDURO	1
25	580.36.097.000	NADELBUCHSE BK 2012 NEEDLE BEARING ROULEMENT AIGUILLE	1
30	580.36.003.044	AUTOMATIKSPANNER KPL. AUTOM. TENSIONER CP	1
31	580.36.005.000	SPANNERDICHTUNG GASKET JOINT	1
32	580.36.004.000	DRUCKBOLZEN PRESSURE BOLT	1
33	580.36.003.000	SPANNERGEHAUSE TENSIONER CASE	1
34	580.36.007.000	KLINKE LOCKING PIECE	1
35	580.36.007.050	DRUCKFEDER F. KLINKE SPRING RESSORT	1
36	0402 030980	NADELROLLE NROB 3X9,8 G2 NEEDLE 3X9,8 AIGUILLE 3X9,8	1
37	580.36.006.000	DRUCKFEDER FÜR BOLZEN SPRING RESSORT	1
38	580.36.008.000	VERSCHLUSSMUTTER PLUG BOUCHON	1

X = NACH BEDARF / AS REQUIRED / SUIVANT LES BESOINS

C12

87-580.36.1

STEUERTRIEB 500/600 LC4'87  
TIMING DRIVE  
DISTRIBUTION

BILD FIG. FIG.	TEILENUMMER PART NUMBER REF.	BEZFEICHNUNG DESCRIPTION DENOMINATION	STK. QTY. QTE.
40	0912 060163	ISK-SCHRAUBE DIN912-M6X16 A H SCREW VIS CHC DIN 912	2

X = NACH BEDARF / AS REQUIRED / SUIVANT LES BESOINS

D12



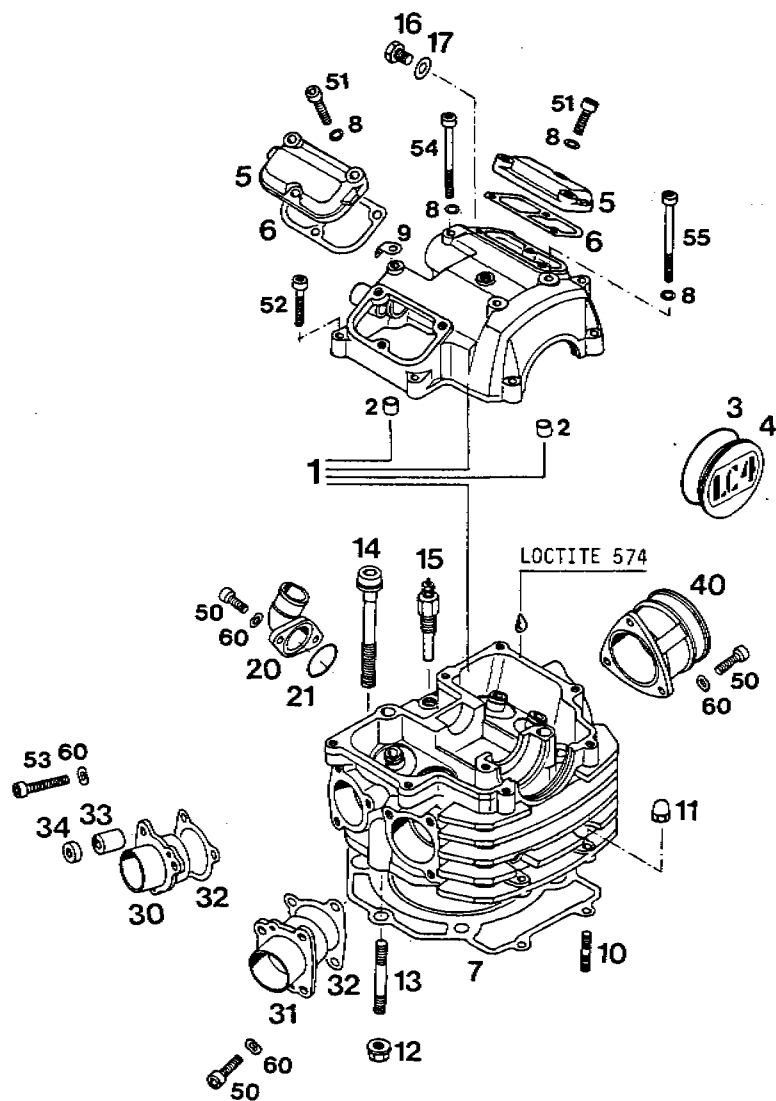

87-580.36.2

ZYLINDERKOPF 500/600 LC4\*87  
CYLINDER HEAD  
CULASSE

BILD FIG. FIG.	TEILENUMMER PART NUMBER REF.	BEZEICHNUNG DESCRIPTION DENOMINATION	STK. QTY. QTE.
1	580.36.020.000	ZYLINDERKOPF KPL. CYLINDER HEAD CPL. CULASSE CPL.	500 LC4 1
1	580.36.620.000	ZYLINDERKOPF KPL. CYLINDER HEAD CPL. CULASSE CPL.	600 LC4 1
2	490.30.090.000	PASSHÜLSE 7X9,8X10 DOWEL BAGUE DE CENTRAGE	2
3	580.36.022.000	O-RING 53X1,5 NBR 70 O-RING JOINT O	1
4	550.36.021.000	STEUERTRIEBDECKEL CAM SHAFT COVER COUVERCLE	1
5	580.36.052.000	VENTILDECKEL VALVE COVER CACHE-CULBUTEUR	2
6	580.36.053.000	VENTILDECKELDICHUNG VALVE COVER GASKET JOINT	2
7	580.30.036.000	ZYLINDERKOPFDICHUNG 90,5 MM CYL.HEAD GASKET JOINT DE CULASSE	500 LC4 1
7	580.30.136.000	ZYLINDERKOPFDICHUNG 95,5 MM CYL.HEAD GASKET JOINT DE CULASSE	600 LC4 1
8	580.36.065.000	CU-DICHTRING 6 X 10 X 1 SEAL RING JOINT	9
9	510.05.074.000	FEDERLASCHE RETAINING PLATE FIXATION RESSORT.	1

X = NACH BEDARF / AS REQUIRED / SUIVANT LES BESOINS

87-580.36.2

 ZYLINDERKOPF 500/600 LC4\*87  
 CYLINDER HEAD  
 CULASSE

BILD FIG. FIG.	TEILENUMMER PART NUMBER REF.	BEZEICHNUNG DESCRIPTION DENOMINATION	STK. QTY. QTE.
10	0551 060303	GEWINDESTIFT DIN551-M6X30 STUD GOUJON	2
11	0587 060003	SK-HUTMUTTER DIN1587-M6 HEX NUT ECROU	2
12	490.30.028.000	BUNDMUTTER M8 - 8MM HOCH FLANGE NUT ECROU A EPAULEMENT	2
13	543.30.043.000	STIFTSCHRAUBE M8X40 STUD GOUCHON	2
14	580.36.099.000	ISK-BUNDSCHRAUBE M10X80 A H FLANGE SCREW VIS	2
15	420.11.252.000	TEMPERATURSCHALTER VDO TEMP.INDICATOR	1
16	0933 080123	SK-SCHRAUBE DIN933-M8X12 H H SCREW VIS H DIN 933	1
17	580.38.032.000	CU-DICHTRING 8,2X12X0,8 SEAL RING-CU JOINT	1
20	565.35.006.000	WINKELSTUTZEN CONNECTING TUBE RACCOR	1
21	0770 020200	O-RING 2-020 1,78X21,95X25,51 O-RING 2-020 JOINT TOR.2-020	1
30	580.36.040.000	AUSPUFFFLANSCH RECHTS EXHAUST FLANGE R/S FLASQUE ECHAPP. DR.	1
31	580.36.140.000	AUSPUFFFLANSCH LINKS EXHAUST FLANGE L/S FLASQUE ECHAPP. GA.	1

X = NACH BEDARF / AS REQUIRED / SUIVANT LES BESOINS

F12

87-580.36.2

 ZYLINDERKOPF 500/600 LC4\*87  
 CYLINDER HEAD  
 CULASSE

BILD FIG. FIG.	TEILENUMMER PART NUMBER REF.	BEZEICHNUNG DESCRIPTION DENOMINATION	STK. QTY. QTE.
32	580.36.041.000	AUSPUFFFLANSCHDICHTUNG EXH. FLANGE GASKET JOINT ECHAPP.	2
33	580.36.047.000	SEILKLEMMUNG CABLE HOLDER	1
34	580.36.147.000	KLEMMSCHEIBE WASHER	1
40	580.36.042.038	ANSAUGFLANSCH 38 MM INTAKE FLANGE 38 PIPE D'ADMISSION	1
40	580.36.042.040	ANSAUGFLANSCH 40 MM INTAKE FLANGE 40 PIPE D'ADMISSION	1
40	580.36.042.031	ANSAUGFLANSCH 31 MM INTAKE FLANGE PIPE D'ADMISSION	X
50	0912 060163	ISK-SCHRAUBE DIN912-M6X16 A H SCREW VIS CHC DIN 912	10
51	0912 060203	ISK-SCHRAUBE DIN912-M6X20 A H SCREW VIS CHC DIN 912	6
52	0912 060253	ISK-SCHRAUBE DIN912-M6X25 A H SCREW VIS CHC DIN 912	6
53	0912 060403	ISK-SCHRAUBE DIN912-M6X40 A H SCREW VIS	1
54	0912 060603	ISK-SCHRAUBE DIN912-M6X60 A H BOLT VIS CHC DIN 912	2
55	0912 060703	ISK-SCHRAUBE DIN912-M6X70 A H BOLT VIS CHC DIN 912	2

X = NACH BEDARF / AS REQUIRED / SUIVANT LES BESOINS

G12

37-580.36.2

ZYLINDERKOPF 500/600 LC4\*87

CYLINDER HEAD

CULASSE

BILD FIG. FIG.	TEILENUMMER PART NUMBER REF.	BEZEICHNUNG DESCRIPTION DENOMINATION	STK. QTY. QTE.
60	0137 060000	FEDERSCHEIBE DIN137-B6 SPRING WASHER RONDELLE	11

X = NACH BEDARF / AS REQUIRED / SUIVANT LES BESOINS

H 12



ORIGINAL  
SPARE PARTS

87-580.36.3

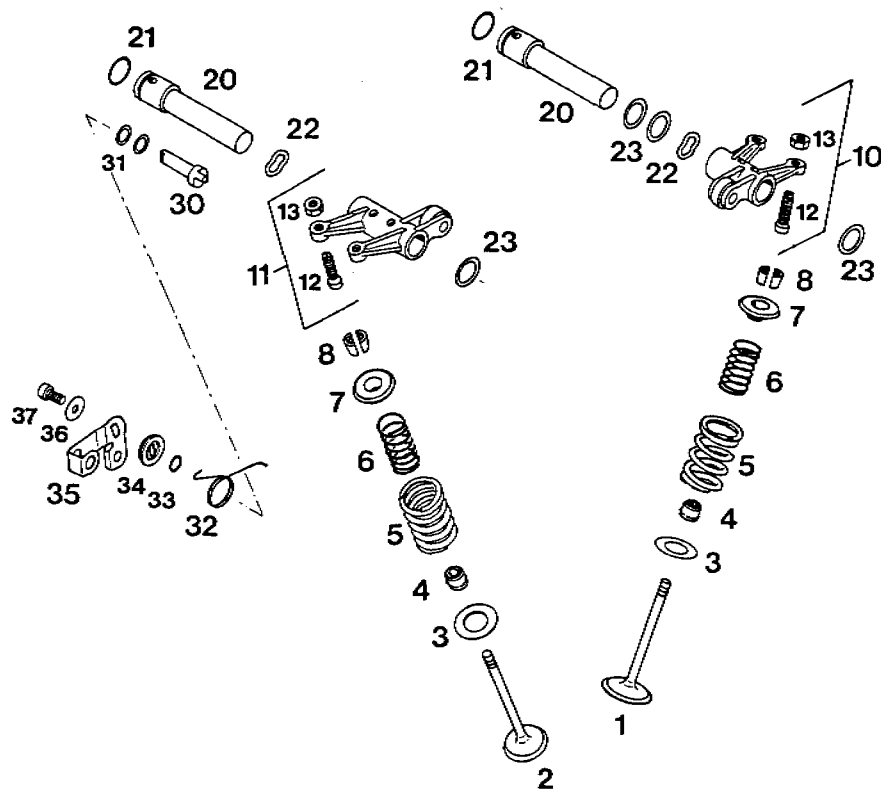

87-580.36.3

VENTILTRIEB 500/600 LC4\*67  
VALVE DRIVE  
SOUPAPE, CULBUTEUR

BILD FIG. FIG.	TEILENUMMER PART NUMBER REF.	BEZEICHNUNG DESCRIPTION DENOMINATION	STK. QTY. QTE.
1	580.36.030.000	EINLASSVENTIL 36 MM INTAKE VALVE SOUPAPE D'ADMISS.	2
2	580.36.031.000	AUSLASSVENTIL 30 MM EXHAUST VALVE SOUPAPE D'ECHAPP.	2
3	580.36.027.000	ANLAUFSCHLEIBE 12,2X29,5X1 THRUST WASHER RONDELLE	4
4	580.36.028.000	VENTILSCHAFTDICHTUNG SEAL FOR VALVE JOINT	4
5	580.36.029.000	VENTILFEDER AUSSEN OUTER VALVE SPRING RESSORT EXT.	4
6	580.36.129.000	VENTILFEDER INNEN INNER VALVE SPRING RESSORT INT.	4
7	580.36.032.000	VENTILFEDERTELLER SPRING RETAINER COUPELLE	4
8	580.36.033.000	VENTILKEGELSTÜCK MK7 KEY HALF DEMI-CLAVETTE	8
10	580.36.050.044	KIPPEBEL EINLASS KPL. ROCKER ARM-INTAKE CULBUTEUR CPL.ADM.	1
11	580.36.061.044	KIPPEBEL AUSLASS KPL. ROCKER ARM-EXHAUST CULBUTEUR CPL.ECH.	1
12	580.36.062.000	EINSTELLSCHRAUBE M7 ADJUSTMENT SCREW VIS DE REGLAGE	4
13	0934 070003	SK-MUTTER DIN934-M7 HEX NUT ECROU	4

X = NACH BEDARF / AS REQUIRED / SUJIVANT LES BESOINS

87-580.36.3

VENTILTRIEB 500/600 LC4'87  
VALVE DRIVE  
SOUPAPE, CULBUTEUR

BILD FIG. FIG.	TEILENUMMER PART NUMBER REF.	BEZEICHNUNG DESCRIPTION DENOMINATION	STK. QTY. QTE.
20	580.36.056.000	KIPPHEBELWELLE ROCKER ARM SHAFT AXE DE CULBUTEUR	2
21	580.36.095.000	O-RING 15.3X2.4 O-RING JOINT O	2
22	580.36.059.000	FEDERSCHEIBE 16X22 SPRING WASHER RONDELLE	2
23	0988 162210	PASSSCHEIBE 16X22X1 SHIM WASHER RONDELLE	4
30	580.36.050.000	DEKO-WELLE DECOMPR.SHAFT AXE DU DECOMPR.	1
31	543.34.015.000	ST-SCHEIBE 10 X 14 X 0,5 FLAT WASHER RONDELLE	X
31	543.34.015.100	ST-SCHEIBE 10 X 14 X 0,3 WASHER RONDELLE	X
31	543.34.015.200	ST-SCHEIBE 10 X 14 X 0,15 WASHER RONDELLE	X
32	580.36.059.000	DEKO-HESELFEDER SPRING RESSORT	1
33	0770 100022	O-RING 10X2,2 O-RING JOINT O	1
34	580.36.048.000	ABDECKSCHEIBE COVER COUVERCLE	1
35	580.36.049.000	DEKO-WELLENHEBEL DECOMPR.LEVER LEVIER DU DECOMPR.	1

X = NACH BEDARF / AS REQUIRED / SUIVANT LES BESOINS

112

87-580.36.3

VENTILTRIEB 500/600 LC4'87  
VALVE DRIVE  
SOUPAPE, CULBUTEUR

BILD FIG. FIG.	TEILENUMMER PART NUMBER REF.	BEZEICHNUNG DESCRIPTION DENOMINATION	STK. QTY. QTE.
35	0021 060003	SCHEIBE DIN9021-A6,4 FLAT WASHER RONDELLE DIN 9021	1
37	0912 060103	ISK-SCHRAUBE DIN912-M6X10 A H SCREW VIS	1

X = NACH BEDARF / AS REQUIRED / SUIVANT LES BESOINS

K11

**KTM ORIGINAL SPARE PARTS**

87-580.31.1

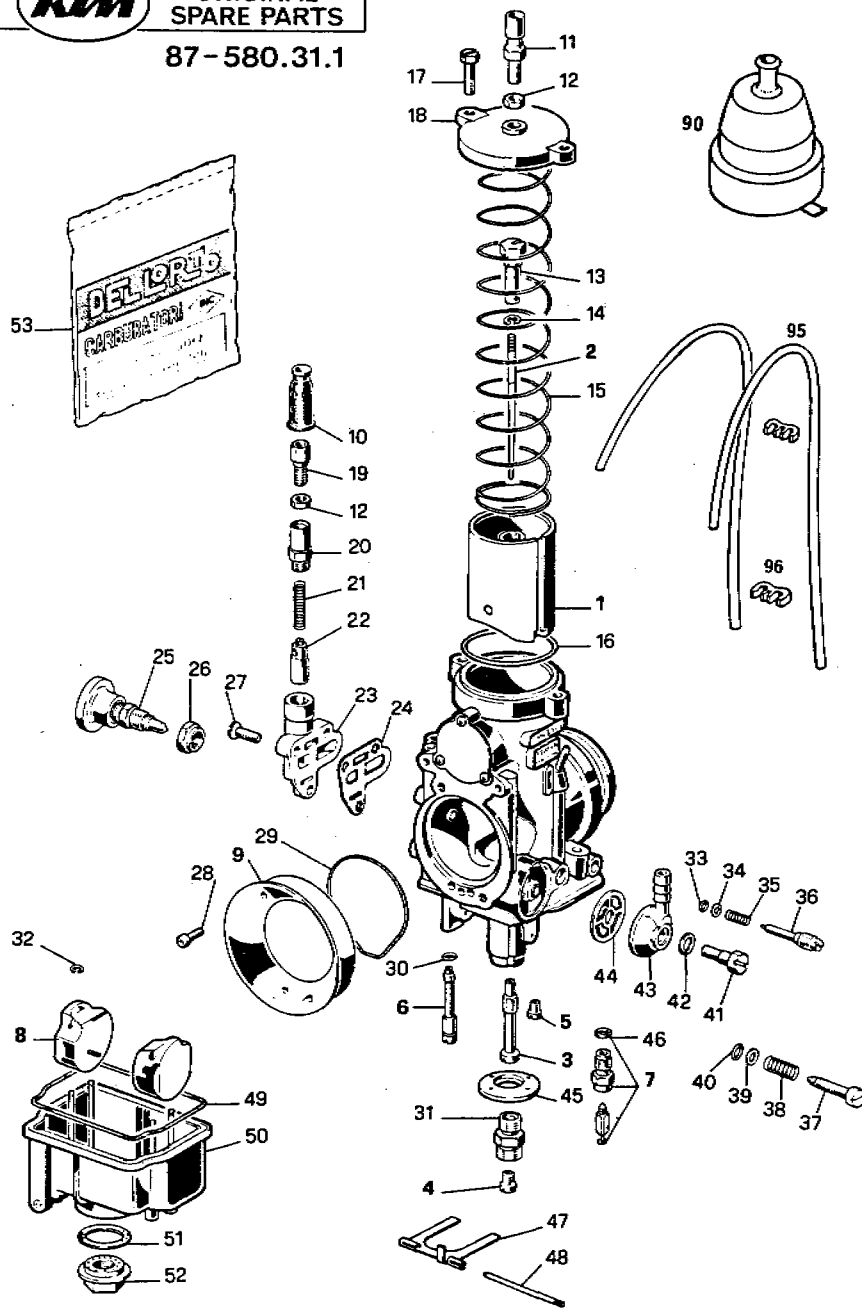
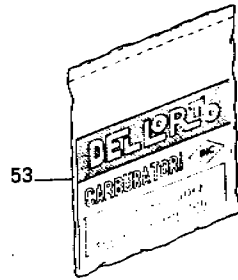

87-580.31.1

VERGASER PHM 38 SD LC4\*87  
CARBURETTOR  
CARBURETEUR

BILD FIG. FIG.	TEILENUMMER PART NUMBER REF.	BEZEICHNUNG DESCRIPTION DENOMINATION	STK. QTY. QTE.
1-52	580.31.601.044	VERGASER PHM 38 SD SPORT/4894 CARBURETTOR CARBURETEUR	1
1-52	580.31.601.544	VERGASER PHM 38 SD TÜV / 4893 CARBURETTOR CARBURETEUR	1
1	580.31.135.040	GASSCHIEBER NR.40 THROTTLE VALVE	1
2	490.31.134.035	DÜSENNADEL K 35 JET NEEDLE K 35 AIGUILLE K 35	1
3	580.31.121.272	NAELEDÜSE DR.272 NEEDLE JET GICLEUR D'AIGUILLE	1
		SPORT	
3	580.31.121.268	NAELEDÜSE DR.268 NEEDLE JET GICLEUR D'AIGUILLE	1
		TÜV	
4	570.31.523.200	HAUPTDÜSE 200 MAIN JET GICLEUR PRINCIPAL	X
		SPORT / MX	
4	570.31.523.185	HAUPTDÜSE 185 MAIN JET GICLEUR PRINCIPAL	1
		SPORT	
4	570.31.523.135	HAUPTDÜSE 135 MAIN JET 135 GICLEUR PRINCIPAL	1
		TÜV	

X = NACH BEDARF / AS REQUIRED / SUIVANT LES BESOINS

87-580.31.1

VERGASER PHM 38 SD LC4\*87  
CARBURETTOR  
CARBURETEUR

BILD FIG. FIG.	TEILENUMMER PART NUMBER REF.	BEZEICHNUNG DESCRIPTION DENOMINATION	STK. QTY. QTE.
5	151.31.123.052	LEERLAUFDÜSE 52 IDLE JET GICLEUR DE RALENTI  SPORT	1
5	151.31.123.038	LEERLAUFDÜSE GR.38 PILOT JET 38 GICLEUR DE RAL.38  TUV	1
6	580.31.151.045	STARTDÜSE 45 STARTING JET GICLEUR DE STARTER	1
7	572.31.120.300	NADELVENTIL 300 NEEDLE VALVE VALVE A AIGUILLE	1
8	490.31.109.000	SCHWIMMER 9794 3 FLOAT FLOTTEUR	2
9	580.31.140.038	ANSAUGTRICHTER 35 CONNECT.AIR INTAKE	1
10	520.31.138.000	GUMMITÜLLE RUBBER PLUG GAINE CAOUTCHOUC	1
11	570.31.525.100	STELLSCHRAUBE M6X0,75 ADJ. SCREW VIS DE REGLAGE	1
12	520.31.126.000	SK-MUTTER M6X0,75 NUT ECROU	2
13	490.31.131.000	NIPPEL NIPPLE	1
14	0799 025055	SICHERUNGSSCHEIBE RS2,5X5,5 CLIP CIRCLIPS	1

X = NACH BEDARF / AS REQUIRED / SUIVANT LES BESOINS

CB

87-580.31.1

VERGASER PHM 38 SD LC4\*87  
CARBURETTOR  
CARBURETEUR

BILD FIG. FIG.	TEILENUMMER PART NUMBER REF.	BEZEICHNUNG DESCRIPTION DENOMINATION	STK. QTY. QTE.
15	544.31.530.000	SCHIEBERFEDER 1.25X190 SPRING RESSORT	1
17	570.31.524.000	SK-SCHRAUBE M5X16 H H SCREW M 5X16 VIS H M 5X16	2
18	580.31.127.000	VERGASERDECKEL COVER PLATE COUVERCLE DE CORPS	1
19	570.31.525.000	STELLSCHRAUBE M6X0,75 ADJ. SCREW VIS DE REGLAGE	1
20	572.31.155.000	VERSCHRAUBUNG PLUG	1
21	<del>572</del> <sup>580</sup> .31.153.000	FEDER SPRING RESSORT  <i>KURZER ALS 572</i>	1
22	570.31.549.000	STARTKOLBEN STARTING DEVICE PISTON DE STARTER	1
23	572.31.150.000	STARTGEHÄUSE START.DEVICE BODY	1
25	580.31.180.000	WARMSTARTKNOPF PUSHBUTTON	1
26	580.31.181.000	SK-MUTTER M9X0,75 NUT	1
27	0964 040143	LINSENSCHRAUBE DIN964-M4X14 FLAT HEAD SCREW VIS	3
28	0912 040123	ISK-SCHRAUBE DIN912-M4X12 ALLEN HEAD SCREW VIS	2
31	570.31.522.000	DÜSENSTOCK MAIN JET HOLDER PORTE-GICLEUR	1

X = NACH BEDARF / AS REQUIRED / SUIVANT LES BESOINS

DB

87-580.31.1

 VERGASER PHM 38 SD LC4\*87  
 CARBURETTOR  
 CARBURETEUR

BILD FIG. FIG.	TEILENUMMER PART NUMBER REF.	BEZEICHNUNG DESCRIPTION DENOMINATION	STK. QTY. QTE.
32	0799 025000	SICHERUNGSSCHEIBE D.6799-RS2,5 CLIP CIRCLIPS	2
34	570.31.572.000	SCHEIBE 3.1X6X0.6 WASHER RONDELLE	1
35	570.31.515.000	FEDER SPRING RESSORT	1
36	570.31.517.000	GEMISCHREG.SCHRAUBE M7X0.75 MIXTURE REG.SCREW VIS DE REGLAGE	1
37	570.31.519.000	STELLSCHRAUBE M5 ADJ. SCREW VIS DE REGLAGE	1
38	520.31.116.000	FEDER SPRING RESSORT	1
39	570.31.573.000	SCHEIBE 5.1X8X0.6 WASHER RONDELLE	1
41	0933 060163	SK-SCHRAUBE DIN933-M6X16 H H SCREW VIS H DIN 933	1
43	570.31.513.000	SCHLAUCHANSCHLUSS FUEL INLET BANJO RADDORD	1
44	151.31.112.000	KRAFTSTOFFFILTER FUEL FILTER FILTRE	1
45	501.31.174.000	PRALLBLECH COVER CHICANE	1
47	501.31.106.000	SCHWIMMERARM FLOAT ARM BRAS DE FLOTTEUR	1

X = NACH BEDARF / AS REQUIRED / SUIVANT LES BESOINS

F13

97-580.31.1

 VERGASER PHM 38 SD LC4\*87  
 CARBURETTOR  
 CARBURETEUR

BILD FIG. FIG.	TEILENUMMER PART NUMBER REF.	BEZEICHNUNG DESCRIPTION DENOMINATION	STK. QTY. QTE.
48	570.31.508.000	STIFT 2X47 FLOAT PIN AXE	1
50	565.31.511.000	SCHWIMMERGEHAUSE FLOAT CHAMBER BODY CUVE DE CARBU.	1
52	570.31.514.000	VERSCHLUSSSCHRAUBE PLUG BOUCHON	1
53	580.31.199.000	DICHT.SATZ PHM38SD GASKET SET PHM38SD  BILD/FIG. 15,24,29,30,33,40, 42,46,49,51	1
90	490.31.138.000	SCHUTZKAPPE FÜR VERGASER RUBBER PLUG GAINE CAOUTCHOUC	1
96	501.31.137.000	ENTLÜFTUNGSSCHLAUCH 3X5X190 BREATHER TUBE TUYAU MISE A L'AIR	3
97	830.13.096.000	KLAMMER CLAMP AGRAFE	2

X = NACH BEDARF / AS REQUIRED / SUIVANT LES BESOINS

F13



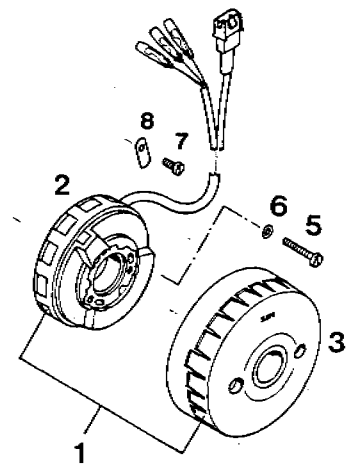
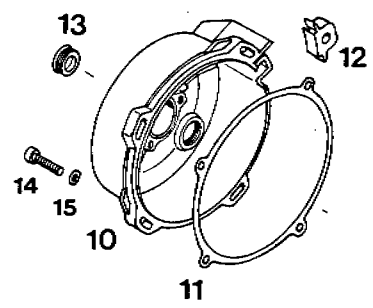
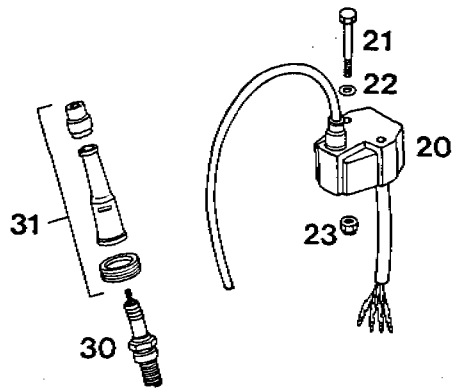

87-580.31.5

ZÜNDANLAGE 500/600 LC4\*87  
IGNITION SYSTEM  
ALLUMAGE

BILD FIG. FIG.	TEILENUMMER PART NUMBER REF.	BEZEICHNUNG DESCRIPTION DENOMINATION	STK. QTY. QTE.
1	580.31.002.000	ZÜNDANLAGE SEM 802 081 76 IGNITION CPL. VOLANT MAGNET.CPL.	1
2	580.31.002.050	STATOR F. ZÜNDANL.4-TAKT STATOR	1
3	580.31.002.051	ROTOR F. ZÜNDANL.4-TAKT FLYWHEEL	1
5	0094 050303	ZYL.SCHRAUBE DIN84A-M5X30 FIL.HEAD SCREW VIS	3
6	0125 050003	SCHEIBE DIN125-A5.3 FLAT WASHER RONDELLE DIN 125	3
7	0084 050083	ZYLINDERSCHRAUBE DIN84A-M5X8 FIL.HEAD SCREW VIS	1
8	500.31.003.000	HALTEPLÄTTCHEN RETAINING PLATE PLAQUETTE DE FIX.	1
10	580.30.002.000	ZÜNDUNGSDECKEL IGNITION COVER CARTER VOLANT	1
11	580.30.040.000	ZÜNDECKELDICHTUNG IGN.CASE GASKET JOINT	1
12	580.31.004.000	GUMMIDURCHFÜHRUNG RUBBER SLEEVE GUIDE CABLE	1
13	580.30.002.050	VERSCHLUSSCHRAUBE M18X1,5 SCREW PLUG BOUCHON	1
14	0912 060253	ISK-SCHRAUBE DIN912-M6X25 A H SCREW VIS CHC DIN 912	4

X = NACH BEDARF / AS REQUIRED / SUIVANT LES BESOINS

87-580.31.5

ZÜNDANLAGE 500/600 LC4'87  
IGNITION SYSTEM  
ALLUMAGE

BILD FIG. FIG.	TEILENUMMER PART NUMBER REF.	BEZEICHNUNG DESCRIPTION DENOMINATION	STK. QTY. QTE.
15	0125 060003	SCHLEIBE DIN125-A6,4 FLAT WASHER RONDELLE DIN125	4
20	580.31.006.000	ZÜNDSPULE TM 11-06 IGNITION COIL BOBINE	1
21	0931 060503	SK-SCHRAUBE DIN931-M6X50 H H SCREW VIS H DIN 931	2
22	0125 060003	SCHLEIBE DIN125-A6,4 FLAT WASHER RONDELLE DIN125	2
23	0985 060003	SS-MUTTER DIN 985-M6 S L NUT ECROU AUTO-BLOQ.	2
30	580.31.093.005	ZÜNDKERZE A 5 YC SPARKING PLUG BOUGIE	1
31	580.31.010.000	ZÜNDKERZENSTECKER SD 05 F SPARK PLUG PROTECT CAPUCHON DE BOUGIE	1

X = NACH BEDARF / AS REQUIRED / SUIVANT LES BESOINS

H73



ORIGINAL  
SPARE PARTS

87-580.32.1

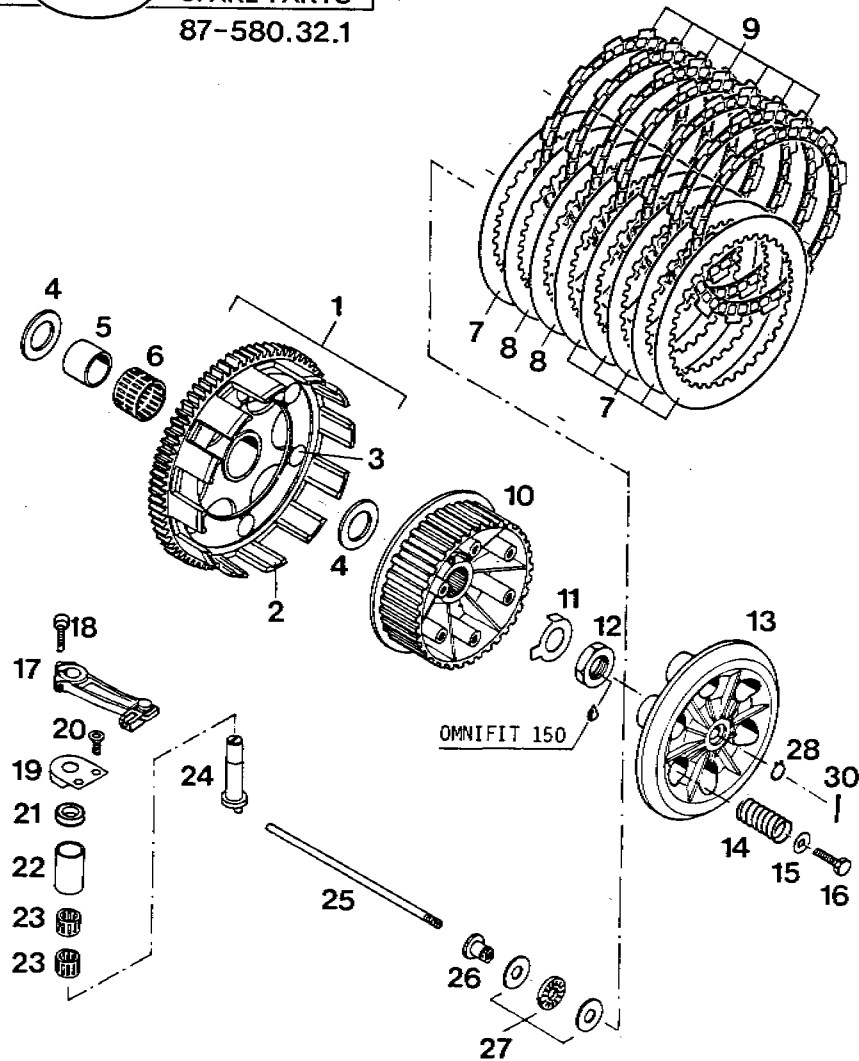

87-580.32.1

KUPPLUNG 500/600 LC4\*87  
CLUTCH  
EMBRAYAGE

BILD FIG.	TEILENUMMER PART NUMBER REF.	BEZEICHNUNG DESCRIPTION DENOMINATION	STK. QTY. QTE.
1	580.32.001.044	KUPPLUNGSKORB KPL. 81/23-Z OUTER CLUTCH HUB COUR.D*EMBRAYAGE	1
2	580.32.001.000	KUPPLUNGSKORB LOSE OUTER CL.HUB LOOSE COUR.D*EMBR.NU	1
3	580.32.007.000	NIET DIN 7338 8X11,2 RIVET	6
4	565.32.012.000	ANLAUFSCHEIBE 22,2X35X2 THRUST WASHER RONDELLE	2
5	565.32.096.000	INNENRING 22/26/22 INNER BUSHING	1
6	565.32.095.000	NADELKÄFIG K26X30X22 NEEDLE CAGE ROULEMENT AIGUIL.	1
7	580.32.112.000	STAHLLELLE 4 TAKT 1,4 MM CLUTCH DISC 1,4 MM DISQUE ACIER 1,4MM	6
8	580.32.012.000	STAHLLELLE 1 MM CLUTCH DISC 1 MM DISQUE ACIER 1 MM	2
9	580.32.011.000	BELAGLELLE 2,7 MM ORGANIC DISC DISQUE FRITTE	7
10	565.32.002.100	MITNEHMER INNER CLUTCH HUB NOIX D*EMBR.	1
11	565.32.018.000	SICHERUNGSBLECH FLAT WASHER RONDELLE	1
12	0936 181505	SK-MUTTER DIN936-M18X1,5 HEXA NUT ECROU	1

X = NACH BEDARF / AS REQUIRED / SUIVANT LES BESOINS

87-580.32.1

KUPPLUNG 500/600 LC4\*87  
CLUTCH  
EMBRYAGE

BILD FIG.	TEILENUMMER PART NUMBER REF.	BEZEICHNUNG DESCRIPTION DENOMINATION	STK. QTY. QTE.
13	565.32.003.100	DRUCKKAPPE PRESSURE PLATE PLATEAU DE COMMAND	1
14	543.32.001.000	KUPPL.DRUCKFEDER 2,5X38 CLUTCH SPRING RESSORT	6
15	502.32.050.000	SCHEIBE 6,2X18X2 WASHER RONDELLE	6
16	0933 060203	SK-SCHRAUBE DIN933-M6X20 H H SCREW VIS H DIN 933	6
17	580.32.014.000	AUSRÜCKHEBEL 4-T. DISENGAGING LEVER LEVIER DE COMMANDE	1
18	0912 060203	ISK-SCHRAUBE DIN912-M6X20 A H SCREW VIS CHC DIN 912	1
19	545.32.013.000	HALTEBLECH F.AUSRÜCKUNG RETAINING PLATE SUPP.CAM D'EMBR.	1
20	0991 060122	SENKSCHRAUBE DIN7991-M6X12 ALLEN FLATHEAD SCR VIS F DIN 7991	2
21	545.32.093.000	NUTRING N 12/20/5,5 SEAL RING	1
22	545.32.091.000	INNENRING IR 17/20/30,5 BUSHING BAGUE	1
23	545.32.090.000	NADELKRANZ 12/17/13 NEEDLE CAGE ROULEMENT AIGUILLE	2
24	545.32.015.100	AUSRÜCKWELLE D= 12MM 250/V *87 DISENGAGING SHAFT	1

X = NACH BEDARF / AS REQUIRED / SUIVANT LES BESOINS

C14

87-580.32.1

KUPPLUNG 500/600 LC4\*87  
CLUTCH  
EMBRYAGE

BILD FIG.	TEILENUMMER PART NUMBER REF.	BEZEICHNUNG DESCRIPTION DENOMINATION	STK. QTY. QTE.
25	580.32.017.000	DRUCKSTANGE 8X... PUSH ROD TIGE D'EMBRYAGE	1
26	565.32.032.300	AUFLAGEBOLZEN PRESSURE BOLT GOUJON-PRESSION	1
27	543.32.030.000	AXIAL-NADELKRANZ AXK 1024 KPL. AXIAL NEEDLE BEARG ROULEMENT PRESSION	1
28	0471 100010	SEEGERRING DIN471-10X1 CIRCLIP CIRCLIPS	1
30	0094 150223	SPLINT DIN94-1,5X22 PIN GOUPILLE	1

X = NACH BEDARF / AS REQUIRED / SUIVANT LES BESOINS

D14



ORIGINAL  
SPARE PARTS

87-580.33.1

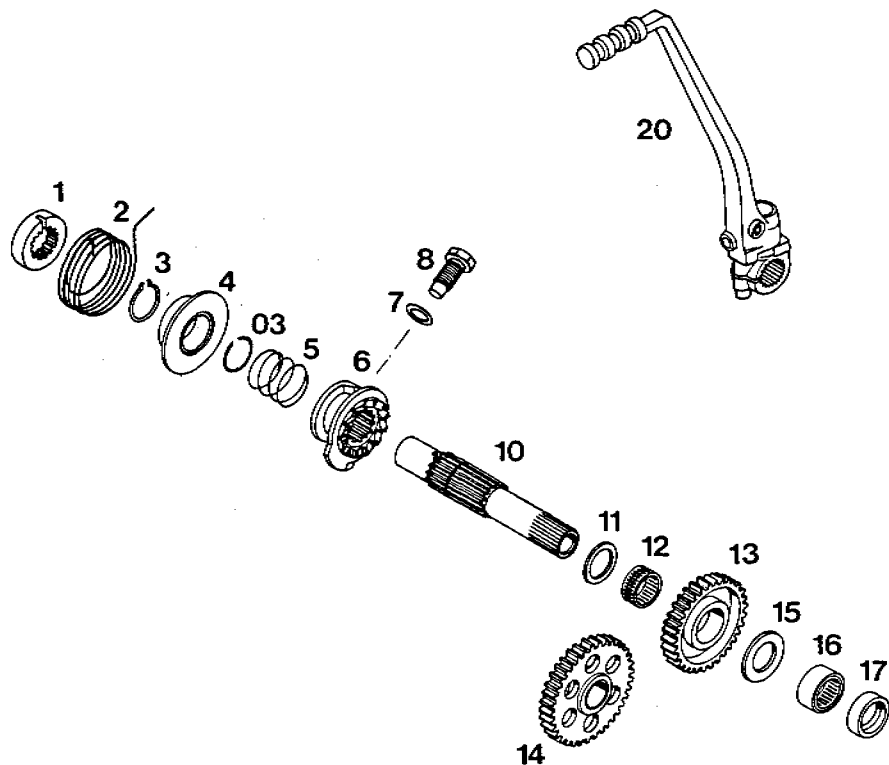

87-580.33.1

KICKSTARTER 500/600 LC4\*87  
KICKSTARTER  
MECHANISME DE KICK

BILD FIG. FIG.	TEILENUMMER PART NUMBER REF.	BEZEICHNUNG DESCRIPTION DENOMINATION	STK. QTY.
1	580.33.026.100	MITNEHMERNABE DRIVING HUB	1
2	580.33.020.000	STARTERFEDER KICKSTARTER SPRING RESSORT DE KICK	1
3	520.33.096.000	SPRENGRING WA985 CIRCLIP EPINGLE	1
03	520.33.090.100	SPRENGRING SW25 CIRCLIP EPINGLE	1
4	580.33.037.000	FEDERFUHRUNG SPRING BUSHING BAGUE	1
5	580.33.028.000	SPERRADFEDER SPRING RESSORT	1
6	580.33.023.000	SPERRRAD KICKST. RATCHET KICKST. D'ENTRAIN.	1
7	580.38.022.000	DICHTRING 12X18X1,5 CU SEAL RING JOINT	1
8	580.33.033.000	ANSCHLAGSCHRAUBE M12X1,5 ADJUSTING BOLT VIS MECH. DE KICK	1
10	580.33.021.100	KICKSTARTERWELLE KICKSTARTER SHAFT AXE DE KICK	1
11	580.33.031.000	ANLAUFSSCHEIBE 22/30/1,5 WASHER RONDELLE	1
12	565.33.098.000	NADELKÄFIG K22X26X13 NEEDLE CAGE ROULEMENT AIGUILL.	1

X = NACH BEDARF / AS REQUIRED / SUIVANT LES BESOINS

87-580.33.1

KICKSTARTER 500/600 LC4'87  
KICKSTARTER  
MECHANISME DE KICK

BILD FIG. FIG.	TEILENUMMER PART NUMBER REF.	BEZEICHNUNG DESCRIPTION DENOMINATION	STK. QTY. QTE.
13	580.33.022.000	STARTERRAD 34-Z KICKSTARTER GEAR PIGNON A ROCHET	1
14	580.33.024.000	STARTERZWISCHENRAD 37-Z INTERMEDIATE GEAR PIGN. INTERMEDIAIRE	1
15	565.32.012.000	ANLAUFSCHLEIBE 22,2X35X2 THRUST WASHER RONDELLE	1
16	580.33.090.000	NADELLAGER RNA 4903 NEEDLE BEARING ROULEMENT AIGUILLE	1
17	0760 223270	WELLENDICHRING 22X32X79 SEAL RING JOINT SPY	1
20	580.33.036.044	KICKSTARTER KPL. KICKSTARTER CPL. KICK KPL.	1

X = NACH BEDARF / AS REQUIRED / SUIVANT LES BESOINS



ORIGINAL  
SPARE PARTS

87-580.33.2

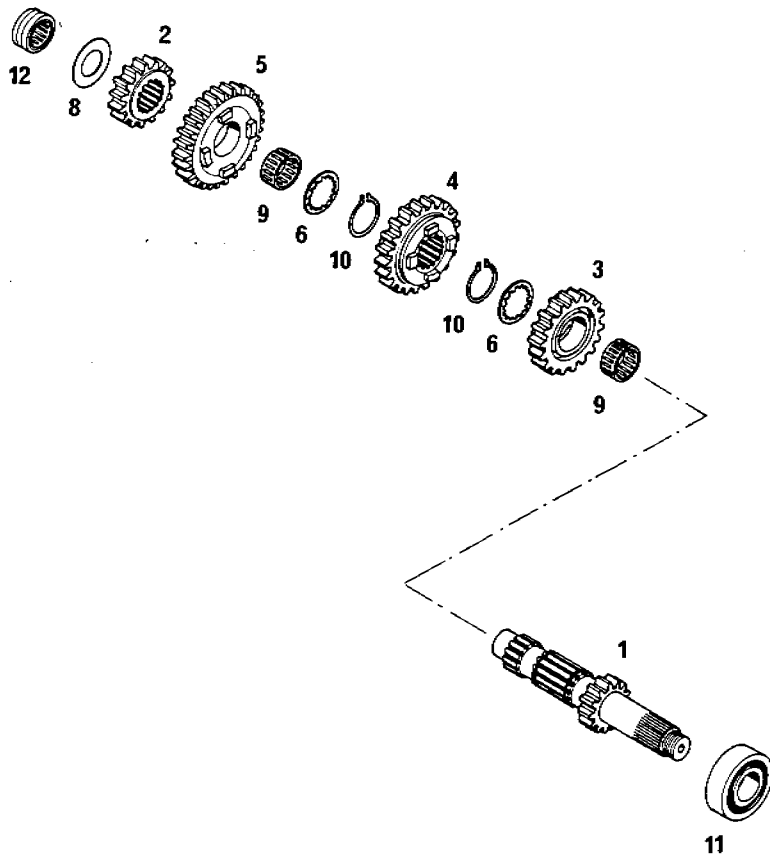

87-580.33.2

GETRIEBE I 500/600 LC4'87

TRANSMISSION I

TRANSMISSION I

BILD FIG. FIG.	TEILENUMMER PART NUMBER REF.	BEZEICHNUNG DESCRIPTION DENOMINATION	STK. QTY. QTE.
1	565.33.002.300	ANTRIEBSWELLE 14 Z MAIN SHAFT ARBRE DE BOIT.PRIM	1
2	565.33.010.300	FESTRAD 2.G 15 Z 2ND G. MAINSHAFT PIGNON DE 2EME	1
3	565.33.004.300	LOSRAD 3.G 18Z 3RD GEAR COUNTERS. PIGN.3E ARBRE SEC.	1
4	565.33.006.300	SCHIERERAD 4.G 20Z 4TH GEAR MAINSHAFT PIGNON 4E	1
5	565.33.008.300	LOSRAD 5.G 27 Z 5TH GEAR COUNTERS. PIGN.5E ARBRE SEC.	1
6	565.33.016.300	ANLAUFSCHIEBE 22,7/32/1,5 THRUST WASHER RONDELLE	2
8	565.33.015.000	ANLAUFSCHIEBE 20,2X35X1 THRUST WASHER RONDELLE	1
9	565.33.099.000	NADELKÄFIG K22X26X13 GETEILT NEEDLE CAGE ROULEMENT AIGUILL.	2
10	520.33.096.000	SPRENGRING WA985 CIRCLIP EPINGLE	2
11	0625 201029	RILLENKUGELLAGER 201029 C3 KSE BALL BEARING ROULEMENT	1
12	565.33.093.000	NADELLAGER RNA 4902 KSE NEEDLE BEARING ROULEMENT AIGUILL.	1

X = NACH BEDARF / AS REQUIRED / SUIVANT LES BESOINS

G14



ORIGINAL  
SPARE PARTS

87-580.33.3

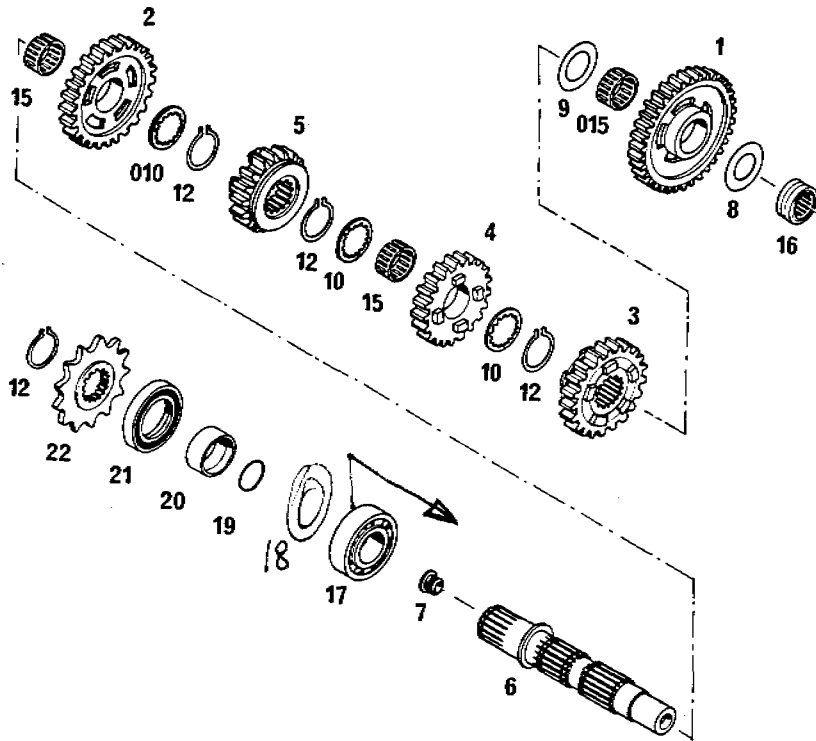

97-580.33.3

GETRIEBE II 500/600 LC4'87

TRANSMISSION II

TRANSMISSION II

BILD FIG. FIG.	TEILENUMMER PART NUMBER REF.	BEZEICHNUNG DESCRIPTION DENOMINATION	STK. QTY. QTE.
1	565.33.005.300	LOS RAD 1.G 35 Z 1ST GEAR COUNTERS. PIGN.PREM.ARBRE SE	1
2	565.33.013.300	LOS RAD 2.G 24 Z 2ND GEAR COUNTERS. PIGNON 2E/24D	1
3	565.33.007.300	SCHIEBERAD 3.G 21 Z 3RD GEAR COUNTERS. PIGNON 3E	1
4	565.33.009.300	LOS RAD 4.G 19Z 4TH GEAR MAINSH. PIGN.DE 4E ARBRE P	1
5	565.33.011.300	SCHIEBERAD 5.G 21Z 5TH GEAR COUNTERS. PIGNON SE/21D	MX 1
5	565.33.111.300	SCHIEBERAD 5.G 20Z 5ND G.COUNTERS.20T PIGNON SE/20D	ENDURO 1
6	580.33.003.000	ABTRIEBSWELLE COUNTER SHAFT ARBRE SECONDAIRE	1
7	500.33.001.000	VERSCHLUSSPFROPFEN PLASTIC CAP BOUCHON	1
8	565.33.015.000	ANLAUFSCHLEIBE 20,2X35X1 THRUST WASHER RONDELLE	1
9	565.33.018.300	ANLAUFSCHLEIBE 22,2/35/1,5 THRUST WASHER RONDELLE	1
10	565.33.016.300	ANLAUFSCHLEIBE 22,7/32/1,5 THRUST WASHER RONDELLE	2
010	565.33.016.200	ANLAUFSCHLEIBE 22,7/32/2,9 THRUST WASHER 2,9 RONDELLE 2,9	1

X = NACH BEDARF / AS REQUIRED / SUIVANT LES BESOINS



87-580.33.3

GETRIEBE II 500/600 LC4\*87  
TRANSMISSION II  
TRANSMISSION II

BILD FIG. FIG.	TEILENUMMER PART NUMBER REF.	BEZEICHNUNG DESCRIPTION DENOMINATION	STK. QTY. QTE.
12	520.33.096.000	SPRENGRING WA985 CIRCLIP EPINGLE	4
15	565.33.099.000	NADELKÄFIG K22X26X13 GETEILT NEEDLE CAGE ROULEMENT AIGUILL.	2
015	565.33.098.000	NADELKÄFIG K22X26X13 NEEDLE CAGE ROULEMENT AIGUILL.	1
16	565.33.093.000	NADELLAGER RNA 4902 KSE NEEDLE BEARING ROULEMENT AIGUILL.	1
17	0625 062058	RILLENKUGELLAGER 6205 TVH C3 BEARING ROULEMENT	1
* 19	560.33.020.000	O-RING 2-022 1,78X25,12X28,68 O-RING JOINT TOR. 2-022	1
20	501.33.018.000	DISTANZBÜCHSE 25X32X12,7 BUSHING ENTRETOISE	1
21	0760 324770	WELLENDICHRING 32X47X78 SEAL RING JOINT SPY	1
22	500.33.029.014	KETTENRAD 5/8X1/4" 14-Z SPROCKET 14-T PIGN. SORT. BTE14D	1
22	500.33.029.016	KETTENRAD 5/8X1/4" 16-Z SPROCKET 16T PIGN. SORT BTE 16D	1

X = NACH BEDARF / AS REQUIRED / SUIVANT LES BESOINS



BILD FIG. FIG.	TEILENUMMER PART NUMBER REF.	BEZEICHNUNG DESCRIPTION DENOMINATION	STK. QTY. QTE.
1	580.34.005.044	SCHALTWELLE KPL. SHIFTING SHAFT CPL ARBRE DE SELECT.CP	1
2	565.34.013.100	SPANNFEDER SPRING RESSORT	1
3	580.34.010.000	STAHLSCHEIBE 14/29/2 WASHER RONDELLE	1
4	580.34.014.000	RÜCKHÖLFEDER RETURN SPRING RESSORT	1
5	580.34.020.000	FEDERHÜLSE SPRING RUSHING DOUILLE DE RESSORT	1
6	0770 125020	O-RING 12,5 X 2 O-RING JOINT O	2
06	0770 120010	O-RING 12,0 X 1 NBR O-RING JOINT O	2
7	580.33.027.000	V-DICHRING VA 0014 SEAL RING JOINT	1
10	580.34.002.100	SCHALTGABEL 1./4. U.2.G. SHIFT FORK 1/4 + 2 FOURCHETTE 1/4E 2E	2
11	580.34.004.000	SCHALTSCHIENE 1/4 U 2 G SHIFTING ROD AXE DE FOURCHETTE	1
12	580.34.001.100	SCHALTGABEL 3./5. GANG SHIFT.FORK 3RD/5TH FOURCH.LERE 3E/5E	1
13	580.34.003.000	SCHALTSCHIENE 3/5 G SHIFTING ROD AXE DE FOURCHETTE	1

X = NACH BEDARF / AS REQUIRED / SUIVANT LES BESOINS

87-580.34.1

SCHALTUNG 500/600 LC4'87  
SHIFTING MECHANISM  
MECH.DE SELECTION

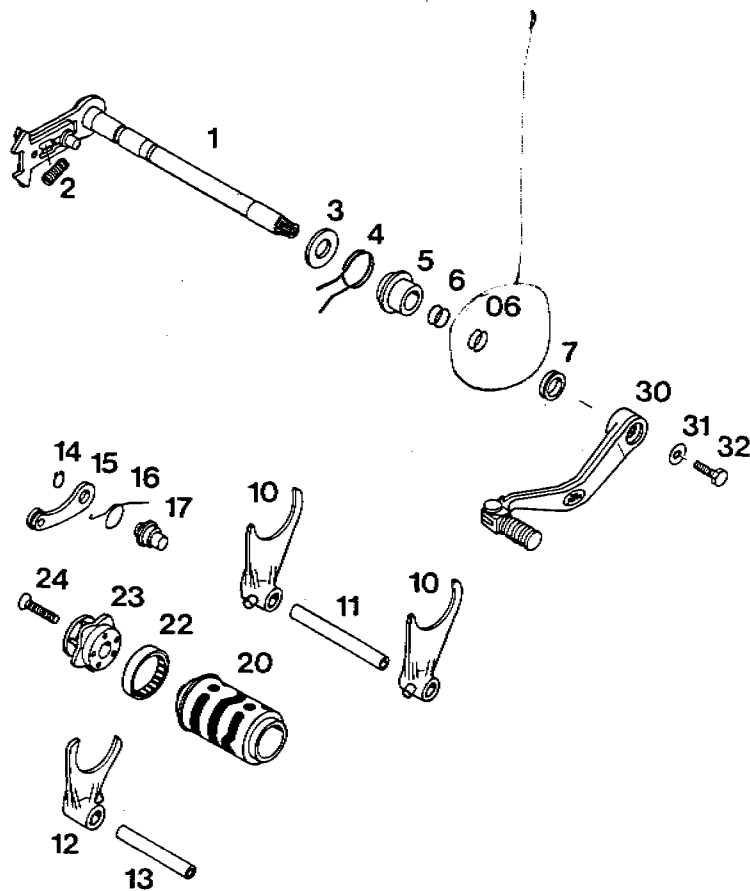
BILD FIG. FIG.	TEILENUMMER PART NUMBER REF.	BEZEICHNUNG DESCRIPTION DENOMINATION	STK. QTY. QTE.
14	0471 100010	SEEGERRING DIN471-10X1 CIRCLIP CIRCLIPS	1
15	565.34.024.044	ARRETIERHEBEL KPL. LOCATING LEVER CPL BRAS DE VEROUILL.	1
16	530.34.023.000	ARRETIERHEBELFEDER SPRING RESSORT	1
17	490.34.021.000	BOLZEN FÜR ARRETIERHEBEL BOLT GAUJON	1
20	580.34.012.000	SCHALTWALZE 5 GANG SHIFTING DRUM FEUILLE DE VIG.SEL	1
22	501.34.026.000	NADELHÜLSE 30X38X7,5 NEEDLE CAGE ROUL.AIGUILLES	1
23	580.34.015.044	SCHALTARRETIERUNG KPL. SHIFT LOCAT.DRUM	1
24	565.34.016.000	SENKSCHRAUBE M6X30 SELBSTSICH. COUNTERSUNK SCREW VIS	1
30	580.34.022.000	SCHALTHEBEL 4-TAKT KPL. SHIFTING LEVER SELECTEUR	1
31	502.32.050.000	SCHEIBE 6,2X18X2 WASHER RONDELLE	1
32	0933 060203	SK-SCHRAUBE DIN933-M6X20 H H SCREW VIS H DIN 933	1

X = NACH BEDARF / AS REQUIRED / SUIVANT LES BESOINS

K14



BILD FIG. FIG.	TEILENUMMER PART NUMBER REF.	BEZEICHUNG DESCRIPTION DENOMINATION	STK. QTY. QTE.
1	580.35.008.000	KÜHLER RE. LC4*87 (4.5050) RADIATOR R/S RADIATEUR DROIT	1
2	490.35.016.000	KÜHLERVERSCHLUSS RADIATOR CAP	1
3	580.35.007.000	KÜHLER LI. LC4*87 (4.5051) RADIATOR L/S RADIATOR GAUCHE	1
4	580.35.134.000	KÜHLERSCHUTZ RECHTS F. 4-TAKT PROTECTOR R/S	1
5	580.35.034.000	KÜHLERSCHUTZ LINKS F. 4-TAKT PROTECTOR L/S	1
6	502.35.033.000	KLIPS-MÜTTERNHALTER M5 KP 142 SNAP NUT PLAQU.POUR VIS	4
8	580.35.026.000	T-STÜCK 19/19/19 T-CONNECTOR	1
9	565.35.025.001	KÜHLEPSCHLAUCH 18X25 PER MET. RADIATOR HOSE TUYAU	0,10
10	565.35.027.000	FORMSCHLAUCH 18X24-90GRAD RADIATOR HOSE TUYAU	2
11	544.35.025.000	FORMSCHLAUCH 18X25-130GRAD PREF.PAD.HOSE TUYEAU	3
12	100.01.020.000	SCHLAUCHBINDER A2 CLAMP COLLIER	12
13	570.05.022.001	GEWEBESCHLAUCH /M FABRIC HOSE 10X6/M DRIUTE TOILEE AU M	0,20
14	420.13.037.000	SCHLAUCHSINDER MINI 1 CLAMP COLLIER	2

X = NACH BEDARF / AS REQUIRED / SUIVANT LES BESOINS

87-580.35.1

KÜHLSYSTEM 500/600 LC4\*87

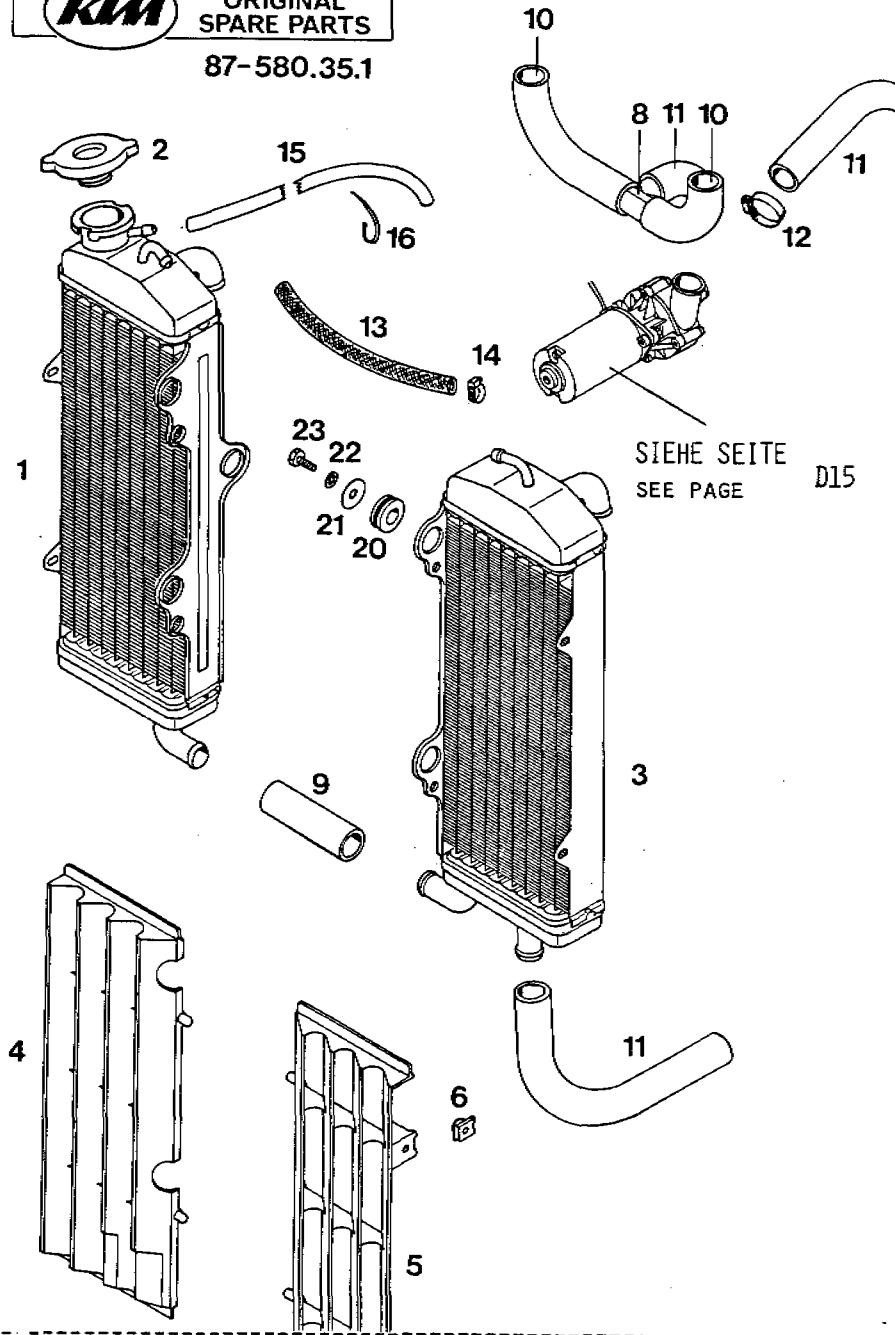
COOLING SYSTEM

REFROIDISSEMENT

BILD FIG. FIG.	TEILENUMMER PART NUMBER REF.	BEZEICHNUNG DESCRIPTION DENOMINATION	STK. QTY. QTE.
15	550.07.016.001	SCHLAUCH 6X10 PER METER FUEL LINE DIURITE	0,45
16	440.11.076.155	KABELBAND 155 MM PLASTIC BAND REF. DE REMPL.	X
20	410.01.052.000	KABELTÜLLE (INNENDURCHM 11MM) RUBBER SLEEVE CACHE CABLE	6
21	510.06.097.000	SCHEIBE 6,4X22X1 WASHER RONDELLE	6
22	0797 060003	ZAHNSCHEIBE DIN6797-J6,4 LOCK WASHER RONDELLE	6
23	0933 060123	SK-SCHRAUBE DIN933-M6X12 H H SCREW VIS H DIN 933	6

X = NACH BEDARF / AS REQUIRED / SUIVANT LES BESOINS

CIS

**KTM**ORIGINAL  
SPARE PARTS

87-580.35.2

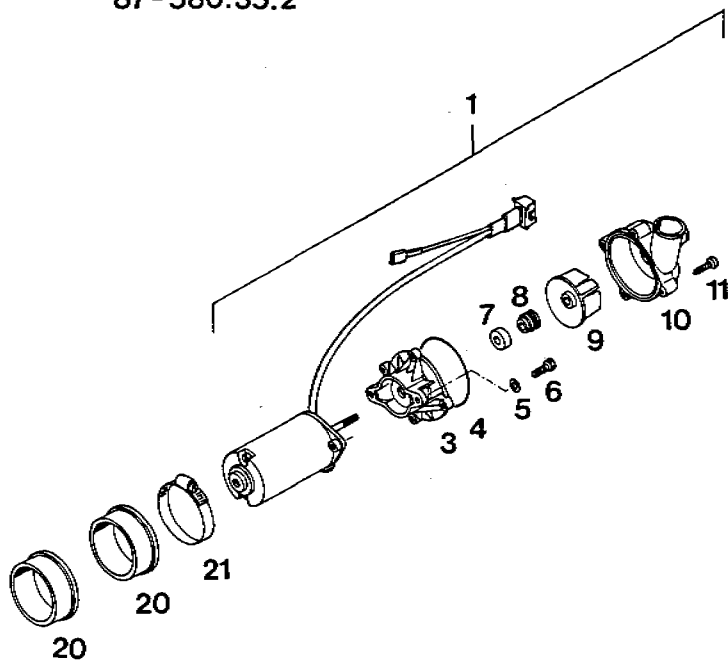

87-580.35.2

WASSERPUMPE 500/600 LC4\*87

WATER PUMP

POMPE D'EAU

BILD FIG. FIG.	TEILENUMMER PART NUMBER REF.	BEZEICHNUNG DESCRIPTION DENOMINATION	STK. QTY. QTE.
1	580.35.050.044	WASSERPUMPE KPL. WATER PUMP CPL. POMPE D'EAU CPL.	1
3	580.35.001.000	WASSERPUMPEGEHÄUSE WATER PUMP CASE	4
4	0770 046020	O-RING 46 X 2 NBR 70 O-RING JOINT O	1
5	0125 040003	SCHEIBE DIN125-A4.3 FLAT WASHER RONDELLE DIN125	2
6	0933 040123	SK-SCHRAUBE DIN933-M4X12 H H SCREW VIS H DIN 933	2
7	580.35.012.000	GEGENRING-KERAMIK AXR 5,5X16X6 SEAL RING	1
8	580.35.011.000	GLEITRINGDICHTUNG AAJ 5X13X12 SEAL RING	1
9	580.35.005.000	WASSERPUMPENRAD PUMP ROTOR TURBINE DE POMPE	1
10	580.35.002.000	WASSERPUMPENDECKEL WATER PUMP COVER	1
11	0981 350223	LI.BLECHSCHR. DIN7981-B35,5X22 LENTIL HEAD SCREW VIS	4
20	580.35.055.000	PUMPENAUFNAHME WATER PUMP SPACER	2
21	310.01.027.000	SCHLAUCHBINDER A5 CLAMP A5 COLLIER A5	1

X = NACH BEDARF / AS REQUIRED / SUIVANT LES BESOINS

MS



ORIGINAL  
SPARE PARTS

87-580.12.1

HOLZKLOTZ - SELBSTGEFERTIGT  
WOODEN BLOCK - HOME MADE

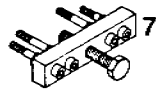
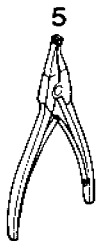
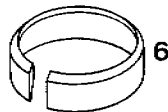
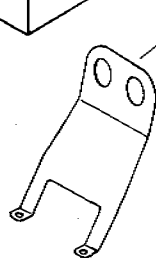
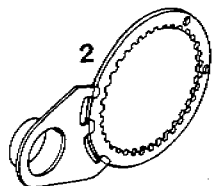
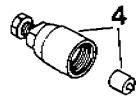
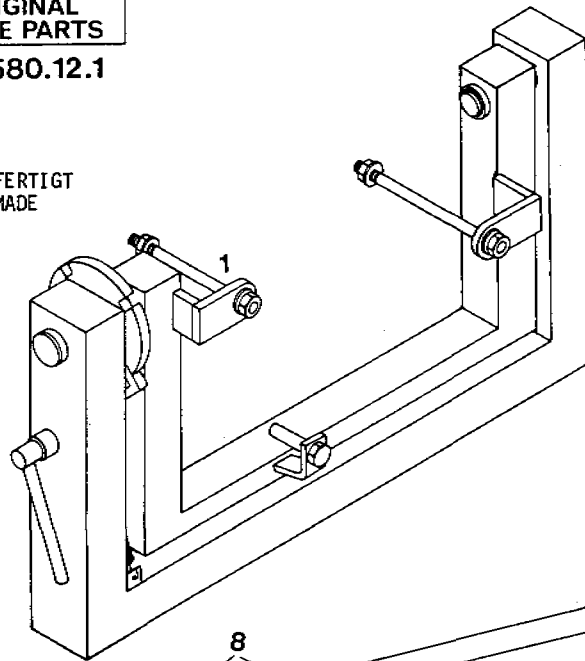
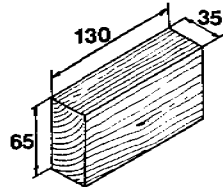

87-580.12.1

SPEZIALWERKZEUGE LC4\*87  
SPECIAL TOOLS  
OUTILS SPECIAL

BILD FIG. FIG.	TEILENUMMER PART NUMBER REF.	BEZEICHUNG DESCRIPTION DENOMINATION	STK. QTY. QTE.
1	580.12.001.000	MONTAGEROCK REPAIR STAND CHEVALET	1
2	580.12.003.000	KUPPLUNGSHALTER CLUTCH HOLDER OUTIL POUR L'ENBR.	1
3	580.12.005.025	MONTAGEHÜLSE D 25 GUIDE SLEEVE  FÜR KURBELW.SIMMERRING LINKS FOR CRANKSHAFT SEAL L/S	1
4	580.12.009.000	SCHWUNGRADABZIEHER MAG. PULLER ARRACHE-VOLANT	1
5	510.12.011.000	SEEGERRINGZANGE VERKEHRT SPEC.CIRCLIP PLIER PINCE A CIRCLIPS	1
6	580.12.015.090	KÖLBEN-MONTAGERING D90 500 CC PISTON RINGSPANNER COLLIER A SEGMENTS	1
6	580.12.015.095	KÖLBEN-MONTAGERING D95 600 CC PISTON RINGSPANNER COLLIER A SEGMENTS	1
7	580.12.021.000	ABZIEHER EXTRACTOR  F.PRIMÄRRAD U.KUPPL.MITNEHMER F.PRIM.GEAR A INNER CLUTCHHUB	1
8	580.12.019.000	VENTIL-MONTAGEVORRICHTUNG VALVE MOUNTING SET	1
9	6 276 470	VENTILF.SPANNEINSATZ PUSH INSERT DEMONTE-SOUPAPES	1
10	090.43	OMNIFIT 150 GRÜN OMNIFIT 150 GREEN	X

X = NACH BEDARF / AS REQUIRED / SUIVANT LES BESOINS

EAS

87-580.12.1

SPEZIALWERKZEUGE LC4\*87

SPECIAL TOOLS

OUTILS SPECIAL

BILD FIG. FIG.	TEILENUMMER PART NUMBER REF.	BEZEICHNUNG DESCRIPTION DENOMINATION	STK. QTY. QTE.
11	6 899 786	LOCTITE BLAU 242 LOCTITE BLUE LOCTITE BLEU	6 CCM X
12	6 899 683	LOCTITE 574 ROT LOCTITE RED	50 CCM X

X = NACH BEDARF / AS REQUIRED / SUIVANT LES BESOINS

MS





**FOR MOTORFAHRZEUGE**

STAND 7. 87

STAND AM	ET-NUMMER	BENENNUNG	140.12.100.000	150.12.100.000	200.12.100.000	431.12.100.000	491.12.100.000	721.12.100.000	502.12.100.000	580.12.100.000
	510.12.023.000	GABELSCHLÜSSEL 8/10	•	•	•	•	•	•		•
	510.12.023.200	GABELSCHLÜSSEL 9/10								
	510.12.023.100	GABELSCHLÜSSEL 10/13							•	•
	510.12.022.100	GABELSCHLÜSSEL 13/15							•	•
	510.12.022.000	GABELSCHLÜSSEL 13/17		•	•	•	•	•		•
	510.12.021.000	GABELSCHLÜSSEL 17/19					•			
	510.12.021.200	GABELSCHLÜSSEL 19/24		•		•				
	510.12.021.300	GABELSCHLÜSSEL 22			•		•			
	510.12.021.100	GABELSCHLÜSSEL 19/30								
	502.12.020.000	ZÜNDKERZENSCHL. 12-KANT							•	
	530.12.021.000	RÜNGSCHLÜSSEL 22/24								
	542.12.035.000	RINGSCHLÜSSEL 32							•	•
	510.12.090.200	KOMBISCHLÜSSEL 13/17/22/27							•	•
	160.12.090.000	KOMBIKERZENSCHL.11/13/19/21	•				•			
	510.12.090.000	KOMBISCHL. 13/17/19/24								
	510.12.090.100	KOMBISCHL. 13/17/19/27								
	160.12.090.050	STECKEINSATZ 13/17	•	•			•	•		
	150.12.020.000	STECKEINSATZ 19/21 2-LOCH		•				•		
	510.12.027.100	IMBUSSCHLÜSSEL 4								
	510.12.027.000	IMBUSSCHLÜSSEL 5					•		•	•
	510.12.028.000	IMBUSSCHLÜSSEL 6					•		•	•
	510.12.027.008	IMBUSSCHLÜSSEL 8								
	510.12.029.000	IMBUSSCHLÜSSEL 12								
	580.12.020.000	ZÜNDKERZENSCHLÜSSEL 4-TAKT								•
	510.12.024.000	SCHRAUBENZIEHER -			•		•		•	•
	510.12.024.100	SCHRAUBENZIEHER +	•	•		•	•	•	•	•
	530.12.024.000	SCHRAUBENZIEHER UMSTECKBAR								
	510.12.020.100	ZÜNDKERZENSCHLÜSSEL M.LOCH			•	•				
	510.12.020.000	ZÜNDKERZENSCHLÜSSEL O.LOCH								
	510.12.026.000	DORN 8X110		•	•	•		•		
	510.12.026.100	DORN 8X130								•
	150.12.026.000	DORN 5,3X100		•						
	446.04.011.000	HAKENSCHLÜSSEL COMET								
	543.12.024.000	HAKENSCHL. MOTORRAD 2 STÜCK							•	•
	530.12.028.000	KOMBIZANGE								
	530.12.029.000	DRAHTBÜRSTE (MESSING)								
	6.277.993	WERKZEUGSATZ ROTAX								
	130.12.100.050	WERKZEUGTASCHE KLEIN	•	•	•	•	•	•		
	510.12.100.050	WERKZEUGTASCHE GROSS								
	530.12.100.050	WERKZEUGTASCHE ROTAX							•	•

580.12.033.000 VENTILLEHRE



	600 MX	600 ENDURO
BAUART	1-Zylinder 4-Takt Otto-Motor, Flüssigkeitsgekühlt	
HUBRAUM	552,9 ccm	552,9 ccm
BOHRUNG/HUB	95/78 mm	95/78 mm
VERDICHTUNG	9,5 : 1	9,5 : 1
LEISTUNG	37 kW (50 PS) bei 8.000 U/min	34,5 kW (47 PS) bei 7.500 U/min
MAX. DREHMOMENT	51 Nm bei 5.500 U/min	46 Nm bei 5.200 U/min
KRAFTSTOFF	Superkraftstoff ROZ 98	
STEUERUNG	4 Ventile über Kipphebel und 1 obenliegende Nockenwelle gesteuert Antrieb der Nockenwelle mittels Einfachkette	
NOCKENWELLE	249 ° (800)	261 ° (670)
STEUERZEITEN BEI 1 mm VENTILSPIEL	EØ 15 ° v. OT ES 58 ° n. UT AØ 52 ° v. UT AS 8 ° n. OT	EØ 14 ° v. OT ES 70 ° n. UT AØ 54 ° v. UT AS 22 ° n. OT
VENTILDURCHMESSER	Einlaß: 36 mm	Auslaß: 30 mm
VENTILSPIEL KALT	Einlaß: 0,10 mm	Auslaß: 0,10 mm
KURBELWELLENLAGERUNG	2 Zylinderrollenlager	
PLEUELLAGER	Nadellager	
KOLBENBOLZENLAGER	Bronzebüchse	
KOLBEN	Leichtmetall Vollschaff	
KOLBENRINGE	1 Kompressionsring verchromt, 1 Minutentring, 1 Ölabstreifring mit Federling	
MOTOR- UND GETRIEBE- SCHMIERUNG	Druckumlaufschmierung mittels Eaton-Ölpumpe mit Naßsumpf	
MOTORÖL	1,2 l Motoröl 15W 40 (siehe Schmiermittelpflichtung)	
PRIMÄRTRIEB	geradeverzahnte Stirnräder 31 : 81 Z	
KUPPLUNG	Mehrscheibenkupplung im Ölbad	
GETRIEBE	5-Gang Klauengeschaltet	
ZÜNDANLAGE	kontaktlos gesteuerte Thyristor-Zündanlage m. elektronischer Zündverstellung Typ SEM	
ZÜNDZEITPUNKT	Grundeinstellung Leerlauf: 0 - 2° v. OT (1200/min) Verstellung ab 1700/min bis max. 30° v. OT bei 5000/min	
GENERATOR	12 V 130 W	
ZÜNDERZE	Champion AS YC	
ELEKTRODENABSTAND	0,7 mm	
KÜHLUNG	Flüssigkeitskühlung, permanente Umwälzung der Kühlflüssigkeit durch elektrische Wasserpumpe	
KÜHLUNGSFLÜSSIGKEIT	1 Liter, Mischungsverhältnis 2 : 1 - Frostschutzmittel : Wasser (s. Schmiermittelpflichtung)	
STARTHILFE	Dekompressor handbetätigt Kalt- und Warmstarteinrichtung am Verrasser	